（中華郵政局特准掛號立券之郵件）
（明治三十八年一月十三日第三種郵便物認可）

時報

EASTERN TIMES.

今天四大張售大洋三分

時報 三千四百四十九號
中華民國三年二月二日
舊歷甲寅年正月初八日

情網再版

吳門天笑生譯◯情網 一次久已膾炙人口自印行單行本後已銷至六七千部今再版又出 原價洋八角今減價每部洋六角

法國革命九十三年

此書爲法國大文豪囂俄原著吾國東亞病夫譯出文筆典雅曾排日登載時報爲海內所稱

江蘇省立第一女子師範學校招考插班生廣告

本校現招本科預科插班生各二十名凡有高等小學畢業程度年在二十五歲以內者均准報名外省者每年納膳費二十六元試驗地點一在南京中正街本校一在上海西門內（即上海西門內省立女學校）陽歷二月一日及二月八日兩期上午九點鐘（即陰歷正月初七初十四兩日）欲閱詳章向本校報名索取可也 校長蘇穎傑白

中國體操學校第十三期招生

自二月十日起至二十日止每日午前九時至十二時 二十三日開學◯上海新西門外本校啟

中國女子體操學校第五期招生

自二月十日起至三月一日止 二十四日開學◯上海西門外白雲觀南首本校啟

股票作廢聲明

本館去年清理帳目公請兩大律師仲裁公斷後所有華益股千元文字第一號股票一紙又五千元文字第三號股票一紙又一千元文字第二號股票一紙又四千元文字第五號股票一紙又二千元文字第四號股票一紙又四千元文字第六號股票一紙又八千元文字第七號股票一紙又九千元文字第九號股票一紙又七百元文字第八號股票一紙均已註銷因此特行聲明所有以上各股票均係已經作廢以昭實在 時報館股東公啟

南京江蘇省立法政專門學校招收前兩江法政學堂法政兩本科學生編級廣告

本校現擬招收前兩江法政學堂法政兩本科肄業生受本校法律政治經濟科編級試驗定於一月二十七日起報名至二月十四五兩日試驗 法科所需者法學通論憲法民法刑法總則國際公法西洋史文法 政科所需者憲法經濟原論行政法財政學國法學政治地理 本校編級試驗不再補考切勿遲延自誤

蘇城捷迅公司廣告

鳳記代理捷運公司轉運綢緞各貨已歷三年承蒙各商信用上年爲稅項暗累勉力支持今庚重行組織仍代各客商裝運綢緞各貨悉照部章今定新正初九日開運如蒙賜顧無任歡迎所有上年捷運公司鳳記冒牌一節刻已承捷運總公司允爲更正特登申新時三報聲明 本公司謹謝衡前中（電話一九四）

實學通藝館廣告

本館發行理化學器標品◯博物學標本模型及幻燈查用器械◯人體生理學模型◯數學測量及繪圖器械◯天文地文氣象學器械◯地理歷史及學器械◯工藝品◯手工器具及幼稚園恩物◯圖畫文具及其他教育用品價格低廉品物完美如承惠顧無不竭誠供應也 地址上海棋盤街中市 電話一七◯七

教育部審定新教科書三折發售

本社延聘教育專家遵照部令編輯春季始業秋季始業初高等小學校各種教科書陸續呈送教育部審定價三折發行以爲提倡教育之一助 名實價列下 初小國文八冊每冊一分八厘◯春季始業修身八冊每冊一分八厘◯算術八冊每冊一分八厘◯新唱歌四冊每冊八分◯習字帖每冊四分◯習畫帖每冊四分◯新體操一冊一角▲◯秋季始業初小國文十二冊每冊三分◯國文六冊每冊三分◯修身六冊每冊三分◯算術六冊每冊四分◯理科六冊每冊四分◯地理六冊每冊四分◯歷史六冊每冊四分◯新唱歌三冊每冊八分◯高小修身九冊每冊三分◯農業三冊每冊一角五分▲凡有●者已經教育部審定之書◯者已送部審查之書▲以上各書均另有教授法以便教授定價從廉書名不及備載 上海棋盤街新教育社啟

●奉贈碑帖目錄提要

內附行優待學校購書章程及名畫書籍等目錄函索即寄不取分文 上海有正書局啟

八釐軍需公債票第四期發息廣告

奉財政部令本部發行之八釐軍需公債票其經手人將票額號數報告到部者業經登載政府公報飭令中國銀行照章按下開各號於二月初一日起至八月初一日止在上海中國銀行付給第四期利息等因即祈購買各號軍需公債票者屆時持票到行取息可也 上海中國銀行啟 茲將票額號碼詳開於下

千元 [illegible]

百元 [illegible]

十元 [illegible]

五元 [illegible]

上海務商中學第一次錄取新生案

以報名先後爲次 [illegible] 以上錄取諸生望於舊歷本月十六日開學以前來校填寫入學志願書此佈 本校啟

徵求南洋勸業會報告書廣告

南洋勸業會事竣已編有報告書未及付刊適當光復時此書存江甯商務總署散失亟應徵求以資考證如有收藏此書者請即送交江蘇省行政公署實業司自當以相當之報酬以顯珍藏原書之意此外各省各府比較表直隸江蘇湖北湖南河南報告書出品統計及各省出品說明書如有收存者亦望惠贈一部尤所祈禱 江蘇省行政公署實業司敬啟

上海棋盤街藝林書局發行書目

新教育英文教科第一	一冊六角
新教育英語讀本第一	一冊六角
正則英文第一	一冊六角
正則英文第二	一冊六角
正則英文第三	一冊六角
正則英文第四	一冊七角五分
正則英文第五	一冊一元
正則英文問題之答第一	一冊一角二分
正則英文問題之答第二	一冊一角二分
正則英文問題之答第三	一冊一角五分
英文綴字讀音教科書第一	一冊三角五分
英文綴字讀音教科書第二	一冊三角五分
政治原論	一冊一元五角
警察原論	一冊三角五分
刑法汎論	一冊一元六角
中國貨幣論	一冊九角
中國財政論	一冊三角
中國財政論綱	一冊二元四角
中國今日之經濟政策上下	二冊二元
比較財政學上下	二冊五元

銀行及外國爲替	一冊一元三角
憲法講義	一冊一元五角
美國憲法志	一冊五角五分
日本教育行政法	一冊一元六角
日本議會紀事本末上下	全冊六元
地方自治講義	全冊三元五角
地方自治模範	一冊一元二角
人道	一冊三角五分
清季宮闈秘史	一冊五角
新魔術	一冊三角
時諧	一冊三角五分
野外勤務令	一冊四角五分
步兵操典	一冊一角五分
機關槍射擊指揮學	一冊一角二分
體操教範	一冊二角五分
支隊戰術	一冊四角
戰術實施	一冊九角
高等兵學教科	一冊一元
海軍雜誌	一冊三角

上海商務印書館贈送新編初等小學單級教授書樣本

贈送簡章如下

（一）教育會函索請將會長姓名開示并蓋本會圖記
（二）學校索書請將校長姓名并將校名地點學生額數一律開示并蓋本校圖記
（三）凡索取單級修身國文算術教科書者每種以一冊爲限
（四）凡索取單級修身國文算術教授書者每種以第一冊爲限
（五）每冊應惠郵票二分空函不復
（六）贈送自登報日起至民國三年三月底止●
（七）贈送處以上海棋盤街總發行所爲限

浦東中學附屬高等小學續招生

本校添招補習班一級（以初等小學畢業者爲合格）及高等科各插班生考期舊歷正月十四日至十九日

浦東中學續招生

本校添招中學補習班工業預科各一級暑假後均升入本科（以高等小學畢業者爲合格）及中學科工業本科各級插班生（考期）新歷二月四日上午即舊歷正月初十假上海省教育會蘇州蘇州女學校松江縣行街吳園記繡裝舖內並宅又二月五日至七日上午在本校詳章問各考所取閱投考時先納保證金一元不取者還二月六日開學

錫金旅學招生

納費 學膳宿半年等八四元 二十四元 考期 陽歷二月八日 上午十時起十二時止（地址）美租界新誓後海甯路錫金公所內

震旦大學院招考

本院教授歐美大學之各等科學如英文法文哲學算學理化測繪技術博物學等科學者能自擇定學科以求造就 考期陽歷二月初六至十二日每日午前九時起考 考費一元不取者還 開學二月十日 上海羅家灣震旦大學院啟

招商局新銘快輪准初八晚開往天津

本輪帳房謹啓

南京江蘇省立法政專門學校招生預科新生廣告

（一）招收法律預科及政治經濟預科學生各一百名（二）入學資格須在中學校畢業或與中學校畢業有同等之學力者（三）入學試驗科目如下國文歷史地理英文數學須全考（四）報名即日起至二月十號止須繳最近半身相片一張入學金二元不錄取者退還報名而不應考者不退還（五）試驗分兩次第一次二月十二號第二次二月二十號試驗之次日揭曉錄取者須於五日內到校不到者除名（七）學費每年十元（八）膳費一年十二元（九）寄宿舍一律膳學（十）入學後須繳制服費（十一）報名及試驗地點均在南京紅紙廊本校（十二）外地函索詳章者附寄郵票一分即照寄

太古輪船公司廣告

本輪船公司第十四號碼頭前於西歷一千九百十二年七月十四日失慎曾經救出之貨均已變價分派各貨主惟未經保險各貨貨主尚有未領此項應得之貨價者見此廣告之後須即持來往單之提貨單來本公司領取應得所派貨價之數爲要此白

神州女學廣告

本校准二月六號即陰歷正月十二開學二月二號即陰歷正月初八日起每日下午二時隨到隨考現各科尚有餘額有志者請向北四川路宜樂里後面德仁里西本校取閱章程及報名可也凡來報名者須帶報名費二元考取者在學費內扣除不取者退還

商務印書館秋季始業共和國教科書

教育部批

呈悉。該館所編秋季小學校教科書一學年分爲二冊。第一學期用一冊。第二三學期合用一冊。與本部新章三學期制度原無不合。查近來商店所編教科書每學年或訂三冊或訂二冊各有便利合訂者免增加封面裝訂以期售價較廉但使內容足用於教授無不適宜之處。該館秋季始業用書收輯教材分配課數實敷應用曾經批准在案茲據呈稱擬將秋季始業各書每學年改訂三冊以便學校應用至售價一節修身算術歷史地理理科每冊仍售三分國文每冊仍售五分等語。查該館之秋季始業教科書既經批准此次原無改正之必要。況原定價目較廉尤爲教育普及之助茲更詳爲批示俾購書者不致誤會該館亦毋庸紛更所請改訂三冊一節應無庸議此批。民國二年八月十六日

由部批觀之本館秋季始業用書有三特色茲揭列如下。

(一)與新章三學期相合 (二)教材課數實敷應用 (三)定價較廉可助普及

本館秋季始業用書有以上三特色可稱惟一之善本 且文字簡明圖畫豐富并附五彩精圖多幅 最足引起學生之興趣。教授法六十冊全數出版 編爲詳備透課附錄教科書之本文甚便教員之用凡欲遵照新章改設秋季始業之學校採用此書教者學者交受其益

初等小學 教育部審定

書名	冊數	價目	教授法	冊數	價目
共和國教科書新修身	八冊	每冊實價三分	教授法	八冊	每冊實價七分
共和國教科書新國文	八冊	每冊實價五分	教授法	八冊	每冊實價角三
共和國教科書新算術	八冊	每冊實價三分	教授法	八冊	每冊實價五分

高等小學 教育部審定

書名	冊數	價目	教授法	冊數	價目
共和國教科書新修身	六冊	每冊實價三分	教授法	六冊	每冊實價角二
共和國教科書新國文	六冊	每冊實價五分	教授法	六冊	每冊實價二角
共和國教科書新算術	六冊	每冊實價三分	教授法	六冊	每冊實價五分
共和國教科書新歷史	六冊	每冊實價三分	教授法	六冊	每冊實價角半
共和國教科書新地理	六冊	每冊實價三分	教授法	六冊	每冊實價角半
共和國教科書新理科	六冊	每冊實價三分	教授法	六冊	每冊實價一角

初等小學用法表

學年	學期	期間	用書冊數
第一學年	第一學期	八月至十二月	第一冊
	第二學期	一月至三月	第二冊
	第三學期	四月至七月	
第二學年	第一學期	八月至十二月	第三冊
	第二學期	一月至三月	第四冊
	第三學期	四月至七月	
第三學年	第一學期	八月至十二月	第五冊
	第二學期	一月至三月	第六冊
	第三學期	四月至七月	
第四學年	第一學期	八月至十二月	第七冊
	第二學期	一月至三月	第八冊
	第三學期	四月至七月	

高等小學用法表

學年	學期	期間	用書冊數
第一學年	第一學期	八月至十二月	第一冊
	第二學期	一月至三月	第二冊
	第三學期	四月至七月	
第二學年	第一學期	八月至十二月	第三冊
	第二學期	一月至三月	第四冊
	第三學期	四月至七月	
第三學年	第一學期	八月至十二月	第五冊
	第二學期	一月至三月	第六冊
	第三學期	四月至七月	

美國平民政治 法國民主政治 特爲再版

近因總統內閣制問題發生此二書特見暢銷因特爲再版以應需求 美國係總統制法國係內閣制二先進共和國皆可參考

平民政治 定價一元六角 民主政治 定價一元六角 蒐購從廉 上海愛文義路東首五十九號 民友社啟

雅言 第三期出版

本報特由李資重民政之力山說難諸君撰述以精銳之眼光爲透闢之論且按期出版決不愆期全年連郵費六元六角半年三元三角每冊三角二分半

要目列下 社論○今之內閣問題○法力論○財政問題○改絃易轍會之立法論○國家經濟之勞動問題○今後教育之計畫○論政府解散國會命令○清代學術變遷論 評論 廣州禁煙論○支那 共和國憲法問題 國紀事 國內十四則 國外十一則 名賢遺著 蒿菴集○虞子詩集○透學錄 論輯注 文選 五篇 詩選 三種 詞選 真詞和清詞 詩話 叢談 秋華三種

總發行所上海威海衛路三十五號半雅言雜誌社 本埠各大書房各省中華書局及各大書坊

羅森泰洋行專收珍珠

寶石珊瑚舊洋磁鐘表等○英大馬路三十六號哈同洋行樓上即烏利文洋行東隔壁便是格外放盤公道交易總經理謝其潮啟○上午十時至十二時下午二時至六時禮拜日照常交易○電話一八四九

商辦輪船招商局廣告

改換新股票一事前於宣統二年五月初六日股東大會公決通過近數月來各股東紛紛函催實行現經董會議決准於陰歷本年年內實行已由會計科籌備一切俟手續辦齊再行定期登報開會報告先將議決實行情形佈請各位股東公鑒

廣智書局遷移廣告

本局因房屋翻造即日遷往福州路東首朝南第十二號新洋房內交易如有本局往來信件及電報等均請交該處弗誤此布

丁氏醫學叢書

羅馬賽會頭等獎賞 內務部給予獎憑

丁福保近刊丁氏醫學叢書仿四庫提要之例撰成醫學書目提要一卷內附函授新醫學講習社簡章及函授醫學講義科簡章如有欲閱醫書提要者函索即得信內須附郵票二分爲寄回件之用 上海派克路十八號半丁氏醫院啟

中國營業地產公司廣告

地畝房屋出賣 租界內各段大小地畝均有其價甚廉 大小房屋出賣及出租如有意者請來英大馬路三十九號本公司面議

上海甲種商業學校招收本科預科小學插班生

本校准陽歷二月十二日(即陰歷正月十八日)開學茲定於二月初四初六初十十一日(即陰歷正月初十十二十六十七日)每日下午一時半至四時半招收新生如有志願入學者至法租界打鐵浜本校投考可也報名時須繳費金一元不取退還(校址南市竹行碼頭竹行弄本社) 初級師範科 本科 預科 初等科

科學會寄贈圖書目錄

新印書目○裝訂成冊○書下詳載著譯姓名○各書原名○以及○裝潢○紙數○定價○折扣○等等內容○程度○注意○摘要○揭要○詳載於冊內○實屬便利無比○可用郵票代價○◎函索即寄◎不取分文

上海四馬路十六號科學會編譯部總發行所謹啟

交通部津浦鐵路管理局廣告

本局陽歷民國三年一月二十六號星期一日即陰歷正月元旦日社會習慣多仍以陰歷元旦爲歲首商賈停歇營業客亦必甚稀本路自應酌減行車次數茲將各車開行次數日期列表於下俾衆週知

日期	次數	車開之站	時刻	車到之站	時刻
陰歷十二月三十日 陽歷一月廿五日	三次	天津東站	上午九點三十五分	濟南府	下午七點四十分
同上	四次	浦口	上午九點五十分	徐州府	下午七點三十六分
陽歷一月念六日 陰歷正月元旦	二次	浦口	下午一點四十五分	天津東站	下午二點五十三分
陽歷一月卅一日 陰歷正月初六日	一次	天津東站	上午十一點二十分	浦口	下午一點十三分
陽歷一月念七日 陰歷正月初二日至二月初七日	每日三次	天津東站	上午九點三十五分	浦口	下午四點三十分
同上	四次	浦口	上午九點五十分	天津東站	下午四點二十分
同上	十一次	天津總站	上午五點十五分	濟南府	下午五點五十九分
同上	十二次	濟南府	上午八點三十分	天津總站	下午九點二十四分
同上	十三次	濟南府	上午七點三十分	徐州府	下午六點三十二分
同上	十四次	徐州府	上午七點零五分	濟南府	下午六點十七分
同上	十七次	蚌埠	上午五點四十五分	浦口	下午十二點零三分
同上	十八次	浦口	下午二點二十分	蚌埠	下午八點三十八分
同上	一百零一次	兗州府	下午二點	濟甯州	下午三點零三分
同上	一百零二次	濟甯州	上午十點三十分	兗州府	上午十一點卅三分
同上	一百零七次	臨城	下午五點三十分	棗莊	下午六點三十八分
同上	一百零六次	棗莊	上午七點	臨城	上午八點零八分

注意 在減開車隊期內凡未經列入此表者概暫停駛如因商貨擁擠仍可隨時加開貨車自陰歷正月初八日即陽歷二月二號所有各項客車一律規復仍照原訂次數鐘點開行

粵老醫局黃愼堂主人黃灼生

不拘叠脹痨傷噎食哮喘氣痛腸瘍遺精久濁久瘧老嗽白濁風癱腫病手痠足患耳聾目障瘰癧及新久花柳毒與一切諸虛百病久葯無靈者均能艾到病除絕不痛苦除禮拜休息每日八點至十二點在法大馬路得春里第二號診炙祇有四十天勾留幸勿錯過

督辦浦口商埠事宜莊佈告

照得浦口商埠本督辦自一月任事至六月爲預備時代曾於陽歷一月十五號爲開始掛號之期希各業戶仍分別攜帶各項契據交南京三元巷本事務所掛號茲因報布告各業戶自七月以後攜帶契據來所先行掛號仍有奸商影射貽人口實有奏案可憑本督辦任事伊始即陳報中央務清界限之預備未幾變亂作停進行亦經登報聲明諒已周悉本埠關復北上數月籌款建築商允政府本月始行回府接續進行茲因三個月爲限(即四月十九號止)尚有一律查通商約章內載商口岸租賃地基須由地方官蓋印交執不得私強租即准租之地亦應由地方官隨時往勘各等語濟南自開商埠即通用此條本埠事同一律如有影射外人私自抵押惟本業戶是問勿謂言之不預也此布

新學會社最近出版初等小學教科書廣告

初等小學新編修身教科書 八冊 每冊對折實洋三分
初等小學新編國文教科書 八冊 每冊對折實洋五分
初等小學新編算術教科書 八冊 每冊對折實洋三分
初等小學新編修身教授法 八冊 每冊對折實洋七分
初等小學新編國文教授法 八冊 每冊對折實洋一角三分
初等小學新編算術教授法 八冊 每冊對折實洋五分

以上各書由本社社員最近所編輯者今年一月始得完全出板內容如下(一)宗旨正大凡關於舊道德新知識靡不兼收並蓄(二)材料適合兒童心理務求淺顯而不涉於鄙俗(三)時令得宜書內如博物各課間有關於時令者亦不拘於春季秋季始業各校無不相合(四)繕寫工整全書丁楷謄寫(五)圖畫豐富本書各種圖書精美不備間亦插入五彩圖以增兒童興味而印刷精美猶其餘事(六)定價低廉一學生一學年所須修文國文算術各二冊書價實祇合洋二角二分而大宗批發折扣更格外從廉現尚送教育部審查不日可以審定

發行所上海棋盤街新學會社及各省分社同啟

訃告

啟者廣庭家兄素患痰喘入冬加劇本年正月五日忽感風寒旋患氣喘延醫調治略見轉機不料於十八日復動肝風病勢益重延至十九日寅刻即陰歷十二月二十四日疾終於漢口華景街韋昌里三十四號本寓當經電知榮慶於二十五日趕回漢皐隨即成殮茲擬於陰歷正月二十二日扶柩回籍擇期安葬除訃告外第恐遠近親友住址未詳謹以週知諒此登報奉聞 徐榮慶謹書 泣啟

恕訃不週

敬啟者劉寅生 葆良 柏生 厚生 荃生之老太太董太夫人於民國三年一月十三日即癸丑陰歷十二月十八日壽終源寓內寢享壽八十歲茲擇於二月一號即甲寅陰歷正月初七日領帖初八日發引幕設上海新閘路平江公所內 劉敦復 堂 滬上親友衆多誠恐不克遍訃謹登報通告

江蘇電政管理局廣告

啟者本管理局現准京漢鐵路管理局函稱第三期旅行指南出版裝訂成冊每冊定價大洋四角又京漢路綫詳細全圖每幅定價大洋四角並將此項書圖寄來屆代爲出售如欲購此項圖書者即請到局接洽可也 四馬路外灘電政管理局啟

兒童新年益智玩品

時屆年假家庭學校恆以獎品鼓勵兒童若將下列各種圖書獎給兒童俾於遊戲之中增長德智爲益甚大。

品名	價目
五彩精圖方字	一盒定價八角
五彩看圖識字	二冊定價二角
童話	已出二十一冊 每冊一角
少年叢書	已出一九冊 每冊一角
少年雜誌	已出二十九冊 每冊八分
新說書	第一集 一角二分
家庭教育畫	每冊定價七分
兒童教育畫	已出三十一冊 每冊七分
五彩九九數盤	一份 定價一角
五彩加法盤	一份 定價一角
幼稚唱歌	二冊 每冊一角
幼稚遊戲	二冊 每冊一角
彩繪習畫明信片	四套 每冊一角
美術明信片	彩色三分 單色二分

商務印書館發行

商辦輪船招商總局廣告

改換新股票一事業經董事會議決准照各股東函請即於陰歷本年年內實行已登報布告公衆現經各股東公舉審查員沈仲禮君施子英君汪幼安君徐冠南君鄭陶齋君謝綸輝君注漢溪君王閣臣君陶蘭泉君宋德宜君何梅閣君鍾景勳君周清泉君陳蟹君會同董事等將局產估價業將局畜自航業項下估價銀一千三百七十六萬餘兩無關航業房地產業項下估價銀三百八十三萬餘兩核與各洋員估價單據互相符合業經議定併入航業項下仍存公積產業銀五百萬兩以備還帳及修理各用無關航業項下亦擬備款十萬兩以備修造均極贊成即擬訂新股票式樣並議定於陰歷正月二十一日即陽歷二月十五日下午一鐘在張園召集股東特開大會公布周知謹此通告並將發名在冊又經董事會通過定於登報奉聞伏乞公鑒

丁氏醫學叢書 內務部給予獎憑 上海派克路十八號丁氏醫院啟

中國營業地產公司廣告 本公司有大小房屋地畝出賣及出租 租界內各段大小地畝均有其價甚廉 如有意者請來英大馬路三十九號本公司面議

上海甲種商業學校招收插班生 本科 預科 小學 本校准陽曆二月十二日(即陰曆正月十八日)開學 (校址南市竹行碼頭竹行弄本社)

上海私立城東女學社招生 手工科 初級師範科 本科 豫科 初等科 陽曆二月初十 陰曆正月十六日開課前三天招考

商辦輪船招商總局廣告

社說

記安南革黨獨立運動與中國之關係（續）

（歐行記者）

九月初六法廷判定罪名安南革黨處死刑者七人處流刑者十四人其領袖中如廣迭親王及方北條均定死罪俟捕獲之日執行然此次調查所及有數要點至堪注意第一上次千九百零八年毒死法國軍官一案乃係安南兵卒及下士官與革命黨相通此次陰謀無一軍界人在內第二此次革命黨主動之人仍係千九百零八年之舊人彼時因未得確證不能逮捕此次得有証據乃得而窮治之第三安南少年受有新教育者均未加入此次陰謀僅有數人曾在香港學校肄業餘人多爲安南舊文學家及其士族凡此均足見殖民政府之能力於舊時所發見之缺點已能補救而革黨惟一之根據亦甚單簡現已得其中心之所在則後此不難撲滅也警察搜得各信之中亦有留法之安南學生與革命黨通訊者惟無與聞陰謀之嫌疑革命黨領袖方都特林（譯音）現居巴黎屢開演說鼓動安南人與殖民政府爲難信中曾屢及之方都特林本爲方北條之族人彼曾因反對法人定以永遠監禁之罪因之於補羅公多爾島嗣爲法人所組織之人道公會設法將其罪名減輕改爲流罪選定巴黎爲其住所不得再入安南境內法政府以其爲安南舊王與以年金此原不甚緊要特以巴黎各國浪人所聚集俾得棲息其間至易與法之勢力爲敵耳交趾支那方面情勢最不可解在其境內毫未見有革命黨蹤迹且未發見居民中有壞名於革黨冊籍者然方北條麥老彭等及其重要領袖在香港盤谷等地者均爲交趾支那土籍今年四月交趾支那各地方忽於一夜徧貼驅逐法人之揭帖是又不得以無蹤迹可尋遂信交趾支那無革命之運動矣法國僑民在安南者多不知此陰謀之眞實內容初於調查案件未發表時視爲無足輕重近以殖民政府公布其事則又恐慌太過實則漠視者固非計恐慌者亦不必也吾法偵探在中國境內調查十分詳細所有革命黨陰謀盡行宣露現均知其內容決無成功之理各重要首領在外國者爲吾法偵探設法困圍看管甚嚴不能再動方北條及廣迭親王逃往廣東後以陳烱明失敗彼等已立脚不住刻聞彼等又到南寧在廣西與東京交界之地潛伏彼等尙繼續招集中國遺散之軍隊徐圖大舉此項欵項皆得之於舊時之廣東政府蓋安南革命黨與中國革命黨有互相提携之約法之殖民政府既知此事重要斷無聽其蔓延之理是吾法政府與中國政府其在廣東廣西雲南方面固當爲天然之防禦矣（完）

譯論

英國鐵道要求

（日本朝日新聞 革心氏譯）

本社（朝日新聞社）據北京特電英國公司要求起自緬甸之巴莫而入雲南經騰越達大理府之鐵道敷設權今尙未得確報而英國公司該要求之提出勢所不免一百三十年前英人間嘗唱敷設由緬甸經雲南而通於四川之鐵道而在四川其英爲利權之競爭之法蘭西則盛唱布設由東京達雲南之鐵道而獨占雲南之貿易最近十五年間雲南之支那人民侵入緬甸國境者頗多出境約三百哩一任其竊食爲此印度政府之本注意阿富干國境者乃轉鋒於緬甸印度總督亞勤卿以緬甸國境不足以防禦印度亟備各種之施設而緬甸雲南鐵道布設之議愈囂宜其乘今日之好機而要求茲鐵道敷設權也

北京瀛台大門

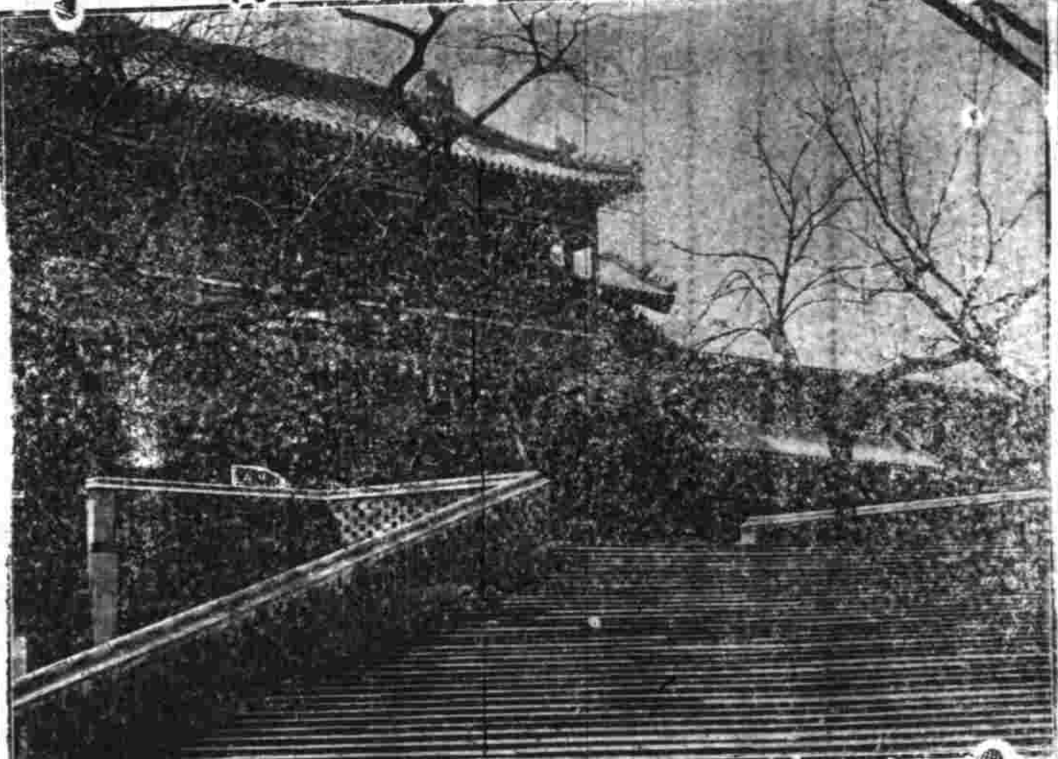

▲巴莫大理鐵道 自緬甸經雲南出四川之鐵道線路數十年來英人投巨資于探查尙未得有絕好之線路其稱爲比較的良好線路即爲本線路本線路者起自伊拉話濵河沿岸之巴莫東溯太平河經緬甸雲南之國境古里戞而入雲南過蠻允千崖等之半獨立國由是而出騰越橫截潞江爛滄江而終於大理府南方有名之市塲下關計全長三百八十四哩此線一千九百零五年及七年經印度政府之完全測量據其報告巴莫騰越間一百二十二里不見有所困難以一百十萬磅之資金架設輕便鐵道數年內即可得利益騰越大理間應用資金三百十萬磅困難實甚蓋於商業上無裨益也然本鐵道之布設本不計收利之多寡而重在印度之防備英法之競爭與夫印度緬甸與揚子江上流之交通故知英國必毅然築此鐵道也

▲四川延長如何 然英國之宿志不止於緬甸雲南鐵道且欲直達四川故巴莫大理鐵道之布設必不能滿其志更必延長至四川無足疑也試數回之測量則由下關經楚雄至雲南過宣威威寧大關而達四川叙州之線路爲比較的良好然該線路延長六百四十五哩斜度自二十分乃至二十五分之一工事非常困難經費亦須巨額雖敏於商利之英國人必費許多之年月始能決心布設也

▲雲南問題紛起 雲南交通不便縱使騰越與雲南府設英國領事館而英人之入雲南者絕少待巴莫大理鐵道一通則英人之尋寶石金銅錫等物而入雲南者必日多而中英交涉事件亦隨之繁雜且雲南緬甸境界數百哩尙未確定其間棲息半獨立之各種之野蠻人設不幸而支那人破其禁拓殖於緬甸則今後中英之葛藤不能絕而諸問題之紛起且倍徙於片馬其結果自利於英而不利於中國無待論也

要件

李光燾呈大總統文（續）

昔之所謂綱常名教禮義廉恥至今日而抉破籓籬牿亡殆盡默觀社會之中幾成一魑魅象罔豺狼狐狸之世界嗟乎嗟乎誠不料吾國現象至於此極也循是不返必至天怒人怨醸成大亂有心人憂時憫俗不禁如芒刺之在背焉而一般國人之心理與當軸之眼光絕不聞留意及此一若視爲無關輕重之問題夫禮義廉恥國之四維四維不張國乃滅亡管子古之政治家而斤斤於是者必非無見矣竊謂今日欲救中國凡百庶政固不容稍緩須臾然不從注重道德入手則無論何種政策皆不能收極良之效果以之興利利未興而利中之害先見以之除弊弊即除而弊外之弊叢生神聖之建設終不敵鬼蜮之破壞縱有賢者亦末如之何矣是故政雖美而無行政之端人法雖良而無用法之正士則立一法而影射于法以濟惡者無從捉摸布一政而附會於政以售奸者不可究詰則法愈敝而政益窮昧者不察乃從事後而議其得失或追咎政之秕謬或訾警法之漏略豈知非政與法之弊乃人之道德不足以舉之也然則當奈何曰是在爲上者之注意耳無徒取辯給之士無專尙巧滑之才聰明足以任事須鑒其行誼之慝剛果足以濟艱宜防其天資之刻荒誕之輩必非有用之才涼薄之夫絕無可取之處有操守者才雖拙而無病於民生講氣節者智雖短究有益於社會拔擢一二循良則奸黠之徒自愧獎勵一二長厚則澆薄之風漸息正人當路而宵小遁形君子道長而邪士斂跡必使朝野上下咸有尊重人格崇尙品行之風習則百端政令自秩然而就理而無復叢脞紊亂之虞否則人情漸趨於壞而正士不能容民俗且見其偸而國風愈不振至是而議挽救更覺無術矣此尤今日救時之第一良方未可以平淡無奇忽之也所謂注重道德者此其一

以上四條不過舉其大要概括言之也他如財政軍政學校實業各有專門之學理非楮墨所能詳未暇猝議然爲治不在多言視力行何如耳果能於此四者加之意焉則綱舉而目自張承奉者無敢衍因循之積習化行而俗日美漸被者有奮興鼓舞之誠政令既新而已壞之人心徐徐糾正秩序不紊而久歛之風俗漸漸改良然後講求富强不難救當今之貧弱修明禮樂自可致異日之昇平國本不致動搖邦基日益鞏固又安有亂機之萌動險象之環生哉光燾才識平庸智謀短淺久任教育之職無裨學風晚登拔萃之科未經政事愧無賈生治安之策更乏董子天人之才何敢妄擬經國之方侈談救時之術祗以目擊世變心憫人窮萬緒千端難抒積悃一知半解聊貢愚忱謹獻芻言用塵清聽是否有當伏維鈞鑒（完）

小說

胠篋之王

（法國瑪黎瑟勒勃朗著）（吳門瘦鵑譯）（續）

挨爾弟勒道莎尼亞姑娘主人已乘車往來納用膳去了萊納離這裏有好幾里路怕下一點鐘還不能回來咧女郎道那公爵騎着馬出去的此刻也尙未回來麼挨爾弟勒答過莎尼亞姑娘公爵尙未回來說着轉身要去莎尼亞急道且慢吾還有一句話問你你們不一會便往巴黎去行李已料理定當了麼挨爾弟勒道姑娘吾們都已預備不過那幾位媽媽們怪膩煩的整整的忙了一天還不曾料理淸楚呢莎尼亞道你去喚他們趕快一些更有那茶請你從速取來挨爾弟勒答應一聲走了出去莎尼亞重又回到寫字桌前拈起一張請帖來低聲讀着面上做出沈思之狀欵欵的又聽得外面大喊道莎尼亞你在那裏做甚麽那幾個信封已寫好了沒有接着有一個女郎挾着網球板從長窗中走進廳來這女郎不是別人便是大富豪高奈瑪丁氏的掌上明珠尤女姑娘着他風貌卻也不惡星眸流盼黑如點漆只爲拍了一會網球那玫瑰花般的粉頰益發殷紅了只是美中有些不足朱唇過薄秋波大淺並且花容上罩無和藹仁慈之色似乎要拒人於千里之外不及莎尼亞多多（未完）

外交綱要

中外新舊條約彙刻出 ◉考試必讀 ◉知事必備 ◉國際必需

此書係武進劉氏思遠室所輯於有清一代國際條約網羅無遺且又類目分明檢查省便其中外交綱要外交統系表兩種[illegible]全書十六冊售洋四元[illegible]八角

寄售處在各埠 中華書局 商務印書館 [illegible]

籌備巴拿馬賽會事務局招工投標廣告

私立南洋女子師範學校招募各科插班生廣告

痔瘡內服靈丹

痔瘡外治妙藥

高小中學適用英文書目

讀本類

- 共和國教科書高小 英文讀本 …… 紙面四角 布面五角
- 共和國教科書中學 英文讀本 …… 紙面五角 布面六角
- 教育部審定 共和國民英文讀本 …… 卷首一角二分 第一冊二角 第二冊二角半
- 教育部審定 中國英文讀本 …… 卷首一角 卷一二角五分 卷二四角 卷三五角五分 卷四一元 卷五一元五角
- 商務印書館訂正 英文新讀本 …… 卷一硬布面五角 軟布面三角五分 卷二硬布面六角 軟布面四角五分 卷三軟布面七角 卷四軟布面一元 卷五硬布面一元二角 卷六硬布面一元五角
- 訂正 新世紀英文讀本 …… 卷首二角五分 卷一二角五分 卷二三角 卷三四角五分 卷四五角 卷五七角
- 中學英文教科書 …… 七角
- 教育部審定 訂正 日用英語讀本 …… 前編四角 後編三角
- 教育部審定 日用英語教授法 …… 三角
- 英語易通 …… 七角
- 英文格致讀本 …… 卷一七角 卷二七角 卷三九角 卷四一元二角 卷五一元
- 教育部審定 最新華英啟蒙集 …… 一角二分
- 訂正 初級英語讀本 …… 初集二集各二角 三集四集各三角
- 新法英語課本 …… 第一集四角 第二集五角
- 新法英語課本教授法 …… 第一集、三角

文學類

- 英文伊索寓言 …… 六角
- 英文萃珍 …… 一角五分
- 泰西五十軼事 …… 六角
- 莎士比亞 威匿思商 附漢文釋義 …… 六角
- 莎士比亞 麥克白傳 附漢文釋義 …… 六角
- 撒克遜刧後英雄略 附漢文釋義 …… 二元
- 威克斐牧師傳 附漢文釋義 …… 一元
- 約翰孫行述 附漢文釋義 …… 四角五分
- 莎氏樂府本事 附漢文釋義 …… 一元
- 英美大家文匯 三冊 …… 每冊八角
- 伊爾文見聞雜記 附漢文釋義 …… 一元
- 阿狄生文報捃華 附漢文釋義 …… 一元
- 魯濱孫飄流記 附漢文釋義 …… 一元二角半

上海商務印書館發行

癸11

坐人力車遊行街市無忘三炮台為最高品之香煙

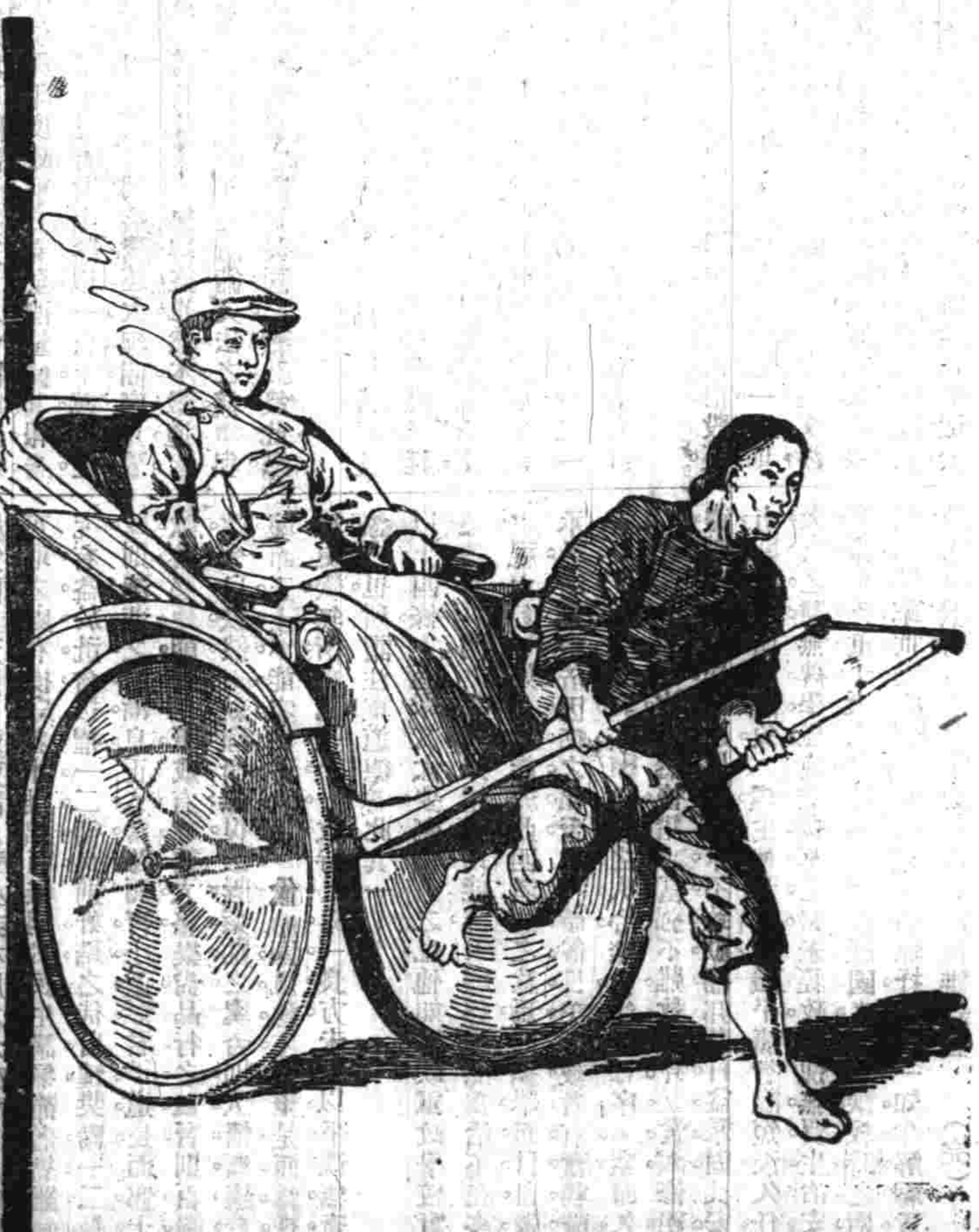

三炮台香烟係英國倫敦威爾司名廠所製每包裝十支或二十支每罐五十支欲購者請向寰球各處上等售烟家購取可也

中國救濟婦孺總會謝
鄭濟美堂 捐助洋二百元熱心好善感佩同深按本會之章應推舉爲名譽會員除敬交經濟董事丁欽齋君處收並登報以揚仁風　上海泗涇路中國救濟婦孺總會處和德朱佩珍等謹啓

杭州筧橋 浙江省立農事試驗場添招學習生

本場農事講習所前經農林部核准立案上年夏季第一班畢業後第二班已於去秋開始講授並實地練習茲奉浙江民政長屈令以食糧中央農事試驗場規定辦法改爲學習生簡章如下（一）資格十五至二十五歲高等小學畢業或同等學力勤勉耐勞志願農業者（二）試驗科目國文算術（三）學費免收每學期納膳宿費十六元課業用品及服裝費六元入學時預繳服裝費八元（四）修習期滿二年給與畢業書擇尤留場服務並給與津貼（五）報名登報日始二月二十日止須帶相片並保證金二元隨到隨考規則來場取閱或在浙江省農會索取（六）本場在滬杭火車筧橋車站約三里許　場長王淳南白

福安保險公司賠款快捷

本號於初六早被鄰居失慎殃及水漬有火險災後蒙該公司經理人驗明損失當日如數即賠足見該公司辦事誠實可靠故特登報鳴謝　寶善街新華桂號謹白

保產公會通告

得已當又開會集議公舉代表孫仁俊余鑫甫二君赴都投部呈請日前接京先後函電悉已呈請大部參核不日當有訓令云云凡我租戶應傳已久歲租納稅無異世產與時常租地造屋者不同今我同有之屋……自淚夫城濠地之爲國產盡人皆知由會出租載明志書我等租戶歷傳已久……試問有此能力者我租戶中有幾人哉恐未周知特此奉佈

敬者上海城濠餘地由吳前知縣陳販賣因定價過昂貧苦租戶無力分認遂聯合本會……會則事務所第一次通告後成至本會詰責當即開會公決呈請都督……不停止繼續行停止出售並派翁委員來滬徹查曾將大略登報佈告乃事務所抗令不遵並[illegible]……

參茸珠丸　海狗腎汁壯陽廣嗣金丹

上海崔氏瓣香廬雲氏總發行所◉分設杭州陳列所○南京花牌樓○天津北門外獅子胡同西成棧內

故延至今日始克告成先將老年陽痿少年精竭之人一一試驗無不回天再造健如龍虎乃敢出而問世此丹專治老年陽痿少年陰虛以及精竅不固早泄流精不易有子……至如諸君服此功效倍價還須志在利濟無後之人不沾利益僅收藥本故不克多登報章尚祈諒之每兩實洋二元每料一斤收藥本洋二十八元另製每盒五元如欲試用每服一元

先聖云工欲善其事必先利其器……傳此藥者因無紹聚之神妙……

上海 盆湯弄 絲業會館後 甯波路口五開間門面 崔氏瓣香廬 外埠來信須寫明……

婦女時報十二號出版

一 拿破崙之母蔡琪夏傳　二 吾所望於求學時代之女子　三 白宮中之海伊司夫人　四 女子自衛法　五 日本賣花女郎小傳　六 對於兒童之保護　七 儷敬室隨筆　八 泣之心理　九 小兒生產後之第一月　十 尚志女塾生旅行記　十一 余妙華女士小傳　十一 寧波婦女職業譚　十二 女子參政權　十三 孝女復仇記　十四 蚊　十五 邯鄲新夢　十六 科學小言　十七 裁縫科講義　十八 短文　十九 清芬集

一 封面 彩畫雪景游女　小影　二 熊總理夫人與女公子同影　三 孫君崖君與湯潤雲女士結婚影　四 內務部總長朱桂辛君影　朱總長之夫人于繡君女士影　五 章以吳君與朱淇筠女士結婚影　六 申鳳章與陸心如女士結婚影　七 胡靜芳夫人影　張志學女士影　八 滕超女士影　周德英女士影　黃逸塵女士影　孫景西君與釋耀嶼女士結婚影　九 金陶陶女士書花卉冊　十 歐洲名畫一度密目　二 愛情已過如雲烟　十一 日本女子之姿勢十種上　十二 日本女子之姿勢十種下　十三 法國著名女律師拉留爾影　十四 世界最著名科學家堪利夫人影　十四 顧西眉書耕織圖卷一卷二　十五 頤和園內前清妃后所乘寶船

定價每冊大洋二角郵費五分全年十冊郵費在內大洋三元五角半年五冊一元八角

分發行所　蘇州都亭橋有正書局　上海寄望街有正書局　天津東門外東馬路有正書局

總發行所　上海望平街有正書局　北京廠西門有正書局

高德洋行

上海英大馬路三十六號便是

創製托力克化學灣形鏡片

上海之販傳眼鏡者有之西醫驗光正有之然欲得真精醫學博士而象也明光學者無聞長惟小行獨無其處設或諸君擅別驗西醫驗光至查兩費至少須其五鏡至亦兩若自配之架十須付另常客價值小行尋便光起見凡驗爲驗客分文不取疾貴華不諸英語餘有之入接洽而又售之貨者美學所新美式色色俱最無還勿臻儀可能畲偽擇設諸君隨購鏡貨非僅浪讀金世而往往織費一津之眼往務牲問從諸君光勿望率德事醫幸傳華費章雷總學理士憲同飲經周

日本第一國手　圍棋譜

圍棋一道發明于中國日人始則不布角子因之着法變化面道黨道悅知吾等先後輩出慊日人言彼國高手臻十一段五地位吾國周松等亦不過段五六段而已與彼國高手較須讓二子云云今彼國尚有八段者此書特選則初段者亦於無精印而成書足資日本最精局馬定價四角上海手談家之考書局及北京天津蘇州南京街有正書局

星士 管子城（留申）開硯

合參中西命理清談古今相法　敬演六壬周易考正合婚選吉

批命相一五元批細談一元二角千推命二元星盤六角成本五元終身細一元念十元合婚七元四吉各占一課五元一元批吉五角細元命選政元細角資先◎批各一元常批五角筆潤從上付寄海三廣和美◎仁里口內路喜欠隔壁門內

謀得利有限總公司

上海英大馬路東首三號洋房後進樓上發行所

新到雙面頭等機器　大小風琴格外克己　唱戲機器不用喇叭　聲音響亮價亦便宜

軍營鼓號全隊樂器到申

新到腳踏風琴每隻詳十二元半批發格外公道

法公堂諭

案據經董會縉紳公所等稟稱江錦館公所業公堂……[illegible]

股票交通公司

本公司經理中西股票買賣各種有價證券……電話八二八一

花鼓桶牌水門汀

啓者本行主人吳錦堂君向在日本出資自設東亞公司製造花鼓桶牌水門汀早經英德日各國化驗師考驗稱爲東方最上之品運銷中國及南洋各埠久已中外馳名近爲各種火量格外比衆加重以圖擴充售價廉物美倫貴客賜顧並幸新臨三茅閣橋北首金隆街長餘里小行面談零躉發多寡不拘以廣招徠　上海義生洋行謹啓　電話二千四百三十一

大洋房分租

今有新造大洋房樓下出租開間大且明亮在大馬路極公館隔壁法如欲做銀行或開樓報及寫字間相宜本子問者最爲本行接租可請至大洋行洽白也庚興洋行告

工部局諭

照得本局設立愛而近路克能海路轉角華童公學德路山海關路轉角育才公學下學期於陽歷二月十號學禮拜二上午九時開學學費每學期念元須付鈔票現在並肄業二學期學生須另付學費者新學生期七號禮拜六二月至十九號上午九時起至一時止試驗學生體格此諭　二月三十一日　第二千四百二十五號　一千九百十四年二月十九號

彭壽堂藥房始創最靈驗

此丸乃本堂獨秘奇方合天下白濁各症無不如此功效神速無比服此丸論久新五淋紅白二濁痛而且腫及醫藥罔效之症立刻小便暢通消腫除痛去淋止濁及至三日濁可全愈又有萬靈仙丹每瓶一元料二元先試小瓶亦可五角 上海河南路彭壽堂啟

治白濁第一靈藥

新民新劇社

排演連台好戲

珍珠塔

珍珠塔小說雖不能描寫翁奶名作然書中老翁太太姑娘小姐之爲人情世故翁奶奶翻臉爲三等下中上頭及丫少嬤會中之人情世故等窮社窮富貴之壽惡惡無窮劇直刻畫盡致爲編對之家庭腐敗現今社會舞臺針雜良家腐敗是社會各往演獨有惜曾屢海不一往演無有不善抉擇本社如求之新求珍珠塔處新入演是之理窮形極處致喜情入怒罵色色俱全敢謂絕無僅有之作因啓務請各界早臨爲荷

蝯叟麻姑仙壇記本三合裝

此爲何子貞太史平生得意之作至實者多有小楷題至字之大者又及李伊等數千字恐有題誌甚多可證……版印定價洋元上海總發行所北京……有正書局

聲明

今有蘇昌豐泰廠鎮坤店並店內自願將台及切生財併盤一與人邵人一暨鄒人今己接受……

凌雲士 臥龍遺法批命

本館研究諸數學推命書度知能年月日兒時及父母當弟妻子祿名利將來答諸君無不靈驗路平請四問休日華商旅館每候上午九時起〇本館謹白

第一冊 全國學堂影相加增照片再版

西學堂 江蘇旅京學堂 上海東區小學 乍浦公立兩等 婁高等小學 蘇州公立中小兩校 旅行惠山 河南旅京學堂 蘇州高等小學 旅行虎丘 蘇垣養育 第一次畢業 靖江高等小 福州閩侯兩等 浙西木業兩等 漢口致忠女學校 涇東女校 平川兩級 女小學 又丙午攝影 平湖高等小 松江府中學 尚志女校 浙江旅甯公學 錢塘小學野外訓練 史部學治館 涇縣高等小 杭州蠶業女學校 譯學館 蕩口果育小學 奉賢肇文 思益學 華合肥城 如皋公立兩等 原有學堂一百三十餘片人影將及萬數茲又加印入共加入三十影

定價照舊每冊大洋八角

分發行所　南京奇望街有正書局　蘇州都亭橋有正書局　天津東門外東馬路有正書局

總發行所　上海望平街有正書局　北京廠西門有正書局

南通縣農業學校招考甲種乙種預科插班生徒廣告

本校現屆第一次乙種農業科畢業除介紹至墾牧公司練習外並擬添招甲種預科插班生三十名乙種預科新生二十名其程度以初等小學畢業或相當者爲合格試驗科目國文算術（乘事合同）中種一年級招收插班生十名其程度以中學二年生爲合格試驗科目國文英文算學代數幾何化學動物　考期陽曆二月三號在本校考試（詳細章程函索本校）

壽痛內服靈丹

此丹治三十六種痔瘡……

私立南洋女子師範學校招募各科插班生

寄售處在各埠

商務印書館 中華書局……

中外新舊條約彙刻出版

考試必讀 知事必備 國際必讀……

外國輪船出口日期

船名	日期	往	公司
老[illegible]	二月六日開	往法國	法公司
昆溫換	二月六日開	往歐洲	仁記洋行
海生	二月七日開	往倫敦	太古公司
印度皇后	二月八日開	往金山	昌興公司
挪納特丸	二月八日開	往花旗	瑞記洋行
獻督	二月九日開	往花旗	天祥洋行
泊南生	二月九日開	往新門	孚寶公司
支那	二月十日開	往倫敦	英公司

上海郵政局每日收信時刻截止表

無更改之單

寄往何處　交由　截止收信時

……[illegible]

有更改之單

中華民國元年三月初一日改定　上海郵政局出口房具

……[illegible]

凡有信件遲誤寄遞可即來函本局訪查查明以免貽誤

進口輪船

二月一日禮拜日進口：新銘 由天津 太古；新北京 由寧波 太古；寗紹 由寧波 寗紹；大通丸 由長江 日清；華陽 由長江 招商；麗和 由長江 怡和；長安 由長江 鴻安；江平 由長江 開平

出口輪船

二月二日禮拜一出口：新銘 晚往天津 招商；廣大 晚往香港 招商；海晏 晚往烟台 鴻安；湘潭 晚往長沙 招商；新北京 晚往寗波 太古；寗紹 晚往寗波 寗紹；寧州 晚往廣東香港 太古；大通 晚往長江 怡和；財生 晚往長江 日清；大吉 晚往揚州 大達；江華 晚往長江 招商；怡生 晚往天津 怡和；甘肅 晚往威海烟台大連 怡和；木神丸 下午二點開往大連 郵船

二月三日禮拜二出口：長安 晚往長江 鴻安；公平 晚往廈門汕頭 招商；襄陽丸 晚往長江 日清；隆和 晚往長江 怡和；大通 晚往長江 太古；大亨 晚往烟台青島天津 孚寶；安平 晚往寗波 招商；甬興 開往寗波 甯紹；筑前丸 早五點開往日本 郵船

二月四日禮拜三出口：安慶 晚往長江 太古；廣州 晚往香港廣東 太古；大和 晚往揚州 大達；鎮江丸 下午四點開往 郵船

二月五日禮拜四出口：濟平 晚往天津 開平；神戶丸 早六點開往大連 郵船；大貞丸 晚往長江 日清；太平 晚往秦島 開平

二月六日禮拜五出口：入幡丸 早六點開往日本 郵船；北野丸 早五點午開往歐洲 郵船

二月七日禮拜六出口：南陽丸 晚往長江 日清

命令

三十日大總統令 陳文運特授以勳五位此令

又令 蔡漢卿王安瀾黎天才均給予二等文虎章朱兆熊給予三等文虎章郝耀田徐源森孫建屏梁邦顯聶範春劉錫極胡光瑞周慶詩王國棟韓耀南均給予四等文虎章張定之國白福雲沈志賢官振武范國樑武紹祥徐玉發黃元祥蒲同儀安慶濤張步奎丁振凱黃炳坤張桂森余開湧陳幹綏徐吉祥孫亞文黎輝華楊正剛張寶貴楊正昌熊之潤陳世鏞王桂發梅占春葉長誠徐金炳楊金魁葉滏春高飛黃鐵廣張師直方邦和趙錫均給予五等文虎章孫鴻勳龔治棠慎修張光炎均給予六等文虎章此令

又令 黃衡品授爲陸軍中將此令

又令 鄭俊彥授爲陸軍少將並加陸軍中將此令

又令 閻慶璞授爲陸軍少將此令

又令 顏得勝李廷良加陸軍少將銜此令

又令 任命周務學署甘肅邊關觀察使此令

又令 署代陸軍總長周自齊呈請任命趙崇儉爲科長應照准此令

又令 署代陸軍總長周自齊呈請將上年蠱亂出力之蕭同明授爲陸軍騎兵上校並加陸軍少將銜趙光鈞授爲陸軍騎兵上校張文勝張化南授爲陸軍騎兵中校並加陸軍騎兵上校銜劉金源陳於信夏正孫慶延蕭順發張春雨王金堂朱瀛海王蔭槐邵興盛趙岩王占元薛殿俊授爲陸軍騎兵中校劉紹岡蕭紹賢郭立保鍾樹堂張桂林楊崇山劉長清李明新閻進德周振標吳勝傑程嘉楨李重先尹式榮王成章楊德科李茂清張錫山高升堂陳鷹嶺劉士鳳侯學桓王宗祖謝文輝毛泳亭李元良程萬有周鳳儀鄭培禮張魁元張文翰劉蘭亭李振升授爲陸軍騎兵少校顧永忠授爲陸軍騎兵上尉並加陸軍騎兵少校銜李清華陳鳳實高廣雲吳寶善授爲陸軍騎兵上尉陳世彬授爲陸軍騎兵中尉並加陸軍騎兵上尉銜宗燦章張盛魁盧瑞堂程殿甲高景福馬龍金袁景塗馮占勝李占奎葉盡忠授爲陸軍騎兵中尉應照准此令

又令 署代陸軍總長周自齊呈請將援剿川出力之步兵中校李寅賓加陸軍步兵上校銜李世賢楊懷孝加陸軍步兵中校銜上人傑授爲陸軍步兵少校步兵上尉王美然洪聿彙加陸軍步兵少校銜梁瑞凌李玉廷鄭紹昌羅草景唐玉高鄭玉貴沈貴鎔黃桂清授爲陸軍步兵上尉羅昌寶農仁安李家興黃發輿霖寶廷陳恩拿福山黎其希朱心武李全勝王實廷王錫鈞羅東福霖勝勳黃瑞良顏耀宇楊競芳曾求得張咸升禾謨臣段漢欽丁芝森韓廣勝納漢文楊金奎黃義九授爲陸軍步兵中尉應照准此令

又令 司法總長梁啟超呈請將此次裁缺之署奉天遼陽初級審判廳推事孫憲章署奉天安東初級檢察廳檢察官祿組寶均准免去本官另候任用等語應照准此令

補錄二十三日大總統令 國務總理熊希齡內務總長朱啟鈐呈據山西民政長陳鈺呈報遵令將候補知事分別考驗請予獎懲一案山西平定縣知事吉廷彭學識兼優政無不舉緊峙縣知事劉效文於整頓警務提倡教育舉辦險契查禁烟苗諸要政均屬有條不紊成效昭著祈縣知事馮廷鑄煩心興學振作精神治事勤間輿論悉洽應准交內務部存記武鄉縣知事鈕承恩煩心學門務注重警政頗有成績署大同縣知事郭際雲學識優長經驗亦富於應辦要政均能勉力進行新絳縣知事徐又行勤政愛民輿論翕服于緝捕尤能認眞前在河津縣知事任內土匪滋事鄰邑被擾該邑獨獲保全寧永濟縣知事俞福昌學識明敏才具優長薩拉齊縣知事王建屏懲辦盜匪維持地方熱心任事不辭勞瘁應均傳令嘉獎前嵐縣知事買壽政擅將押犯逸法應先行撤職聽候查辦代理左雲縣知事王者聘才識平常優柔寡斷警務學務均形廢弛署介休縣知事陳紹虞專用權術遇事諉卸信用家丁縣期上理代理大寧縣知事樊廷樞聲名平常毫無政績代理陽縣知事張思卿貪婪違法被控有據均着一併撤任以示懲儆餘如所請辦理此令

又令 署代陸軍總長周自齊呈核議察哈爾都統何宗蓮擦以們都巴雅爾補鑲紅旗總管請予准補等語應照准此令

要電

定限制人數辦法被選舉人名冊不得逾於議員名額之一倍選舉人名冊不得逾於認定之被選舉人數之五倍（二月一日酉刻北京專電）

◎財政部通令各省國稅廳略謂各省向來借學堂黨會等公益團體之名義要求行政機關發給官有房屋或土地者所在多有自清查官產之事發生以來更乘此時機爭相運動若不嚴行規定則不待清查事畢而官有財產之分散已不可勝數矣現在所有該省官產如已撥給各學堂及黨會者均應迅速塡報以便設法處理云云（二月一日酉刻北京專電）

◎袁總統通令各省署謂方今國家財政困難已達極點嗣後不得改建公署耗費公帑云云（二月一日亥刻北京專電）

◎浙江內務司孫世偉請指定浙江銀行代理國庫中國銀行以杭州分行旣經設立斷無委託浙江銀行代理國庫之必要請部嚴令該省廳司等官迅即移交中國銀行分行辦理（二月一日戌刻北京專電）

◎出駐比國公使一缺外交部已開單請簡計開曹汝霖汪榮寶王揖唐三人聞汪最有望（二月一日戌刻北京專電）

◎政府以直隸湖北兩省各籌解中央欵項四十萬元專電嘉獎仍囑其隨時接濟（二月一日亥刻北京專電）

◎馮煦沁日（二十七日）由滬電政府呈擬甯賑善後辦法五端非籌鉅欵無從措手請迅賜撥定云云又勘日（二十八日）電稱紐孟借欵聞有波折請另籌的欵等語（二月一日亥刻北京專電）

◎內務部設約法會議籌備事務處擬

◎黑龍江省設清丈局並招墾局委任金純德管蔭田爲局長（二月一日酉刻北京專電）

◎重慶鎭守使電袁總統略謂渝地衝繁盜匪鴟張請設緝匪專隊及苦工局並懇飭川東各行政官酌添工廠以便安插游民免至飢寒驅迫爲盜云云（二月一日亥刻北京專電）

◎熊總理寒疾已痊今日（一日）銷假（二月一日戌刻北京專電）

◎聞白匪數日內連陷光商羅三城搶掠一空不守而竄固始因駐有軍隊未敢入境（二月一日未刻蕪湖專電）

◎霍山縣二十三亦到有土匪五百餘人（二月一日未刻蕪湖專電）

◎六安王壽亭營長迎敵受傷知事殷西樵捲欵潛逃二十二縣署衛隊及地痞肆行搶刼全城糜爛二十五（除夕）大股匪入城佔踞（二月一日未刻蕪湖專電）

◎外交部電民政長五月間英公使派員來浙視察烟苗有無肅清（二月一日申刻杭州專電）

◎警廳購買快鎗五百枝已到現各崗警均改換新鎗形式煥然（二月一日申刻杭州專電）

◎馮國璋都督擬五號來蘇簡閱（二月一日酉刻蘇州專電）

◎韓省長主張總統制昨將理由陳述電請大總統核行（二月一日酉刻南京專電）

◎韓省長訂十日赴北京（二月一日酉刻南京專電）

◎陸軍會計審查處設於都督府內處長許星璧已任事（二月一日酉刻南京專電）

◎水警總廳長盧鹿萍呈請解職（二月一日酉刻南京專電）

◎馮都督因白狼在皖猖獗指令就近軍隊協力合勦務期早日蕩平以免竄延（二月一日酉刻南京專電）

◎馮督之新夫人周女士傳諭各女學定於二月初二日親赴各校參觀以備籌資整理（二月一日酉刻南京專電）

◎警察廳長王桂林已將前次拿獲之唐政欽訊明無罪取保開釋（二月一日酉刻南京專電）

◎韓省長預備籌資採運米穀開辦平糶以惠甯民（二月一日酉刻南京專電）

特約路透電

◎此間人民仍依舊歷慶祝新年公署休假三日商店一律休業（三十一日貴陽專電）

◎聞貴州西北部現廣種罌粟惟路透訪事不能定其虛實 官膏局仍在辦事（三十一日貴陽專電）

◎據大理府鎭守使來電該處大局已輯甯如常（一日北京專電）

◎段芝貴奉命往征白狼豫料不日可以奏功事畢將往代段祺瑞督鄂段祺瑞仍回京任陸軍總長周自齊有任財政總長梁士詒有任交通總長之望（一日北京專電）

◎此間魚行因紙幣折價過巨不肯收用魚販乃全體罷市致城內無魚可購當道收納捐稅如須現銀則恐各業多將罷市（一日廣州專電）

譯電

◎美國海軍中將若爾德佛和蘭向下議院海軍股所作之陳請又引起美人排日之惡感傳言彼陳請築造巨艦四艘較之原定之額增多二艘至其理由則爲日本大增海軍力之諸傳彼言美國海軍力之擴張如較遜於日本移民問題即難解決又謂日本隨時能襲取菲律賓（華盛頓三十日路透電）

◎德國阿爾賽斯洛倫州總督及其他諸高官因軍法裁判所判決路透上尉及其他士官無罪表示民政官之失職相率提出辭職書德帝方熟思其事（史屈拉斯堡三十日路透電）

◎英外務大臣愛德華格雷所擬列強對於伊近海島問題致土耳其與希臘之照會語涉執行列強意旨之方法德奧意三同盟國在倫敦會問擬用何種方法並謂三國對於土耳其不願行用武力（柏林三十日德文報電）

時評一

◉羅掘新策（骨子）

自民國成立以來政府理財之策凡三變第一期爲發行紙幣時代第二期爲抵押借債時代今日爲搜括羅掘時代試觀今日之北京電不得耗費公帑一也處置官有土地房屋二也嘉獎籌解欵項三也

▲接第四頁▼

澄衷中學校招生
本校定於陽歷二月初八十年九時招生遠來學生可在校內寄宿校址在虹口唐山路

神州大學佈告 本校於民國元年開辦以來先設預科次設專門豫科及本科最後又設大學豫科……

中國體操學校 體育雜誌出版披露
本校爲提倡正當體育起見聯絡同志編輯雜誌月出一冊第一期準三月……號出版零售每冊大洋一角預定全年大洋一元郵費照加 發行所……

上海法政學會學校 函授學校 法政 農業 商業 工藝 文學 招生
學科凡五部共十八科學費每半年三元至八元陰歷正月十五日開課有志來學者可向中區倉基路本校索閱簡章（郵索附郵票一分）報名處

澄衷中學校招生 本校定於陽曆二月初八上午九時招生遠來學生可在校內寄宿校址在虹口唐山路

神州大學佈告 本校於民國元年開辦以來先設別科次設專門預科及本科最後又設大學預科延期至陰曆研究繁賾之學理性情學至今人數較少其原因至爲複雜（如戰事影響及期限太長之類）照教育部亦以人數過少令改專門自急進如今後即定名爲神州法政專門學校中並加豫習限期科目等問題本校一俟教育進步再辦大學 附通告學生函 月轉開各生務從整頓別學科及校中紀律須嚴加整頓個學不到者即作爲退學至關於學科及校風今後一遵部定規程及此次指令切實辦理毋稍瞻徇其各項規則另於開學時宣布實行特告 神州法政專門學校啟

中國體操學校 體育雜誌出版披露 本校爲發揚正當體育起見聯絡同志編輯雜誌月出一冊第一期陽曆三月一號出版零售每冊大洋一角預定全年大洋一元郵費照加 發行所○上海西門外本校○渠聚街尚賢書局

上海學會 函授學校 圖畫 工藝 法政 農業 文學 招生 學科凡五部共十八科學費每年二元至八元陰曆正月十五日開課有志來學者可向中區倉基路本校索閱簡章（郵索附郵票一分）報名處

駿秀女學校招生廣告 本校定於陽曆二月六號陰曆元月十二日開學 凡有志來學者須在陰曆年底以前報名開學時到校考試插班上課簡章閱報者函索或至校取閱即寄 校址老靶子路東三十六號洋房此佈 校長林嘉貞

◎美國上議院外交股陳請批准美國與英日等國所訂公判條約 共計二十四種 美英條約 在去年六月中所以未邀批准者以上院議員有慮批准後恐礙巴拿馬通行稅一問題者 美日條約 之所以未批准亦以加利福尼省日人購地問題 今諸疑問已解該股是以陳請批准（華盛頓三十日路透電）

◎巴黎時報登彼得堡訪員通電 俄首相 喀噶甫查夫前作法京之行商妥鐵路借欵 一宗其第一批計英金二千四百萬磅已由首相與法國銀行訂立合同（巴黎三十日路透電）

公電

◎浙江朱都督主張總統制電 大總統鈞鑒黎副總統瑞前以國事艱危隨副總統各省都督民政長之後聯名電請諮詢政治會議以救國大計仰蒙鈞座俯擇狂夫之言付議施行朝野聞風罔不欣感側聞造法機關行將另立舉凡從前約法之失點必能詳加修改歸於至當惟瑞竊以爲最宜注意者則在政府之組織蓋政府組織之當否即國家安危強弱之所繫改制之始不可不慎共和政府之組織不外總統制內閣制二種此二種制度自法理上言之本各有短長中外政法專家言之綦詳無待多攄理論上瀆清聽顧就今日中國之情勢論則竊以爲非行總統制無以望政治之休明圖國家之强盛若現行之內閣制匪惟無益於政事徒足以使國家長陷於風雨漂搖之境而已夫主張內閣制之說者其最强之根據則以爲可以溝通行政立法兩部使內閣與國會聯絡相通爲一致之進行然自我國實際觀之則內閣不特不能得議會爲後盾且徒爲國會所鉗制束縛而不能舉其職此年以來國事之多敗壞於國會盡人皆知此實內閣制爲之厲階法學大家戴雪之言曰議會內閣極易爲議會之機械而議會意思之浮動又由於天然故行內閣制行必至之弊數事一則政府變更無常法國內閣之壽命自一八九六年以來平均計算每半年即更易一次我國兩年之內內閣亦已五易夫內閣爲大政所歸改組一次則一切政事必因之而致紛擾停滯其期至速亦須延二三月之久以此圖治治何可期一則政府不能行偉大久遠之計劃閣員之更迭既無常期則前次閣員所以爲是者繼起之閣員未必仍以爲是不數月而一易政策國政寧復可問遠觀法國政治之不振近覽我國政象之紛紜可爲左證一則閣員無責任心閣員在職之期異常短迫必多存五日京兆之心而不暇問百年之大計蓋閣員既視內閣如傳舍而欲其引安危爲己責雖在賢者亦屬難能且內閣受制於國會尤足爲閣員卸責之地步難者必曰英行內閣制其政治之良善冠於全歐行之我國何獨不可不知英爲君主之國元首端拱無爲不負責任故不能不行內閣制而其國復有良好之政黨兩大對峙相反相成一般國民之政治道德亦養蓄有素故能行之裕如然以上所舉內閣制之弊亦有不能盡免者如巴麥斯東內閣曾以無關政治之瑣屑事件而被議會推倒我國爲共和政體大總統之地位與君主國不相侔斷不以總統徒爲美觀之品使其不問國政矧我國政黨猶在幼稚之時行爲動多恣縱而一般國民亦多不解政治道德爲何物妄師英法之制安得不受其害或謂行總統制則總統爲政治之衝易遭輿論之指摘既損行政首長之威嚴且易啟人民弁髦法紀之漸不知總統施政不善固可招臨民之怨害但施政而良亦易致興人之謳頌況因易受輿論指摘之故尤可使總統生恪恭將事之心如行內閣制則閣員起仆靡定行政部之損失威嚴人民之弁髦法紀當較總統制爲尤甚或謂總統制政權集於總統苟總統不賢則大足貽誤國事不知總統爲國人所公選其人必多爲瓌琦傑特出類拔萃之人才況政權既集於一身則其任事之心自較行內閣制國之總統更爲奮發切實蓋事權既屬於責任自專貽誤之說未足深慮或謂總統任期有定不能於半途更換行總統制如總統不賢易招武力反抗且大權在握人人皆欲得之必致以其力爲競爭手段不知總統任期不過數年與帝王萬世之業大異總統縱有不賢何至迫不及待而用武力排除凡以武力反抗者多由國內野心之人覬覦元首之位其用武力從事固不在總統之賢否亦不關總統制與內閣制之異同試觀我國固行內閣制者何以上年有贛寧之亂反觀北美合衆國行總統制何以無用兵力競爭總統之事其故可以深思已行總統制並可杜絕議員挾持內閣獨取閣員之弊亦何憚而不採用耶今日我國情勢如破舟之處驚濤將夫之操重病國人咸知非有强善之政府不足以挽危亡而欲政府之強善則非擴充行政部之權力不可欲擴充行政部之權力是在亟行總統制溯民國第一期臨時約法本非內閣制及南北統一參議院乃對人立法而取法蘭西之內閣制以束縛大總統以致弊害叢生痛我民國今當修改約法之時伏祈大總統鑒已往之弊編順國民之心理毅然主用總統制罷除內閣制度師合衆國之良規取德意志之精義以總權屬於大總統於確定之任期揭宏遠之宏業俾國內政潮不作百政雍容進步民國前途庶幾有冀抑瑞尤有進者近聞有爲折衷之說倡總統內閣制者握於總統之下仍設總理以總統內閣分任政治上之權責此制權限既不分明責任即難歸屬自其積極之弊言之則總統與總理易生政見之衝突自其消極之弊言之總統與總理皆可互相諉卸而不負責允非善制援諸國勢未可施行瑞昧之見是否有當伏祈鑒裁浙江都督朱瑞徑印

◎滇邊西謝鎮守使通電 北京大總統黎副總統鈞鑒國務院各部總長各省都督民政長將軍都統護軍使鎮守使軍使旅長上海神州日報亞細亞時申各報館新社會日報陸海軍日報併轉各報館均鑒自孫黃李諸逆倡爲二次革命南北分治之說黨羽分布滇黔楊煽滇桂各兵生民塗炭既發難於贛寧湘皖復肆毒於滇川黔桂其處心積慮殆欲使中原分裂邊地淪胥而後已窮兇極惡神人共憤該逆等自湖口潰奔失敗後雖逃遁海外仍派其死黨分赴各省運動希圖再舉二年八月有逆黨鄧嘉賓者匿賀來楡乘隙潛赴沿江沿海諸省定於某月日同時起事並奉孫黃命令前來聯絡楡民及駐楡軍隊屆時響應並攜帶新同盟會金牌數十付秘密散布嵩復往騰永一帶運動如使楊逆者魁以無恥會證幾有金牌乃因勢利導思一逞以冀非常遂勾結楡團於二年十一月八日戕官叛變自號同盟軍總司令佔有楡城自布獨立發楡局槍枝四千餘桿子彈四十餘萬各局所公私欵串五十餘萬肆虎狼之野心據蒼洱之天險乃日夜召集黨徒募練死士編組先鋒獨立敢死營衛親隨諸大隊以莫春榮劉嘉賓爲總參謀以廖文成爲總指揮以田克勤董華山爲協司令集全力之力拒滇西大道之雲南縣安南關與省軍決戰以一部出鄧川浪穹劍川一部出漾濞蒙化永平一帶臣賓川鹽豐於是遠約鄰邑地千里相繼失陷全西全局岌岌告警汝翼隨變會同唐督入告徐日奉命赴援督師進剿即日大集諸將士授以攻防方略命省軍混成旅長韓鳳樓以主力彌渡趙州經命駐永邸五關何永平漾濞蒙化均南趨下關以省軍一部由鹽豐賓川鄧川直趨上關以駐麗維防軍防堵劍川進攻搜源喬後布署既定分途並進我軍志氣堅盛忠勇奮發旋劇戰於清華洞攻於狂灣沿江擒斬[illegible]城復宗代張一鯤栗飛鵬等謀爲內應旬日之間克復重鎮被陷各縣相繼收復逆楊首春魁衆文先莫春榮劉嘉賓田克勤董華山等均先後擒獲明正典刑汝翼抵楡目擊戰後情形瘡痍遍野閭閻彫瘵兵燹爲災良用惻然綜計此次叛亂公私損失約百有餘萬該逆等所過四境殘民以逞皆天幸土同不裂眼難身首異處亦無以蔽其辜知當此破壞之餘不得不爲正本清源之計乃附循內外以安反側撫理清鄉以靖伏孽地方人民安堵如故父老子弟重睹天日堪紆厪念惟濱處邊徼交通閉塞而變起倉猝師出一旦未返原旅要終上濱清徙荷幸以國家之靈生民之福元惡大憝以次誅夷厥氣既息危難底定誠滇省之幸亦民國之幸也當今人心浮動各地皆然道遠耳食謠詠堪虞深恐無知愚民誤以楡亂未寧轉相傳播陣外亂黨復乘機簧鼓搖惑衆心大局何堪設想特據情電陳懇祈布告國人咸使聞知以冀革情而遏亂萌滇邊西鎮守使謝汝翼叩咸印

要聞

◉京漢旅行記 ▲說白朗 ▲本報旅行記者志子

記者日前因事乘京漢車南下一出都門回想上年旅行此路綫時所見景物便覺有無限悲感擾觸於吾人腦海蓋國家之盛衰與國民之富力有密切之關係中國地大物博甲於全球而負債累累幾於破產國庫所入不足以償歲出生產衰頹而國民之納稅力日益減少故財國家一方面觀之財源日涸固終必滔於不振之悲境如印度波斯其往事也而就人民一方面觀之產業衰落則生活維艱遊民日增其數不但影響於國家之財政甚且擾害地方之安甯此次南行之所見所聞無一非亟於國民之生計有治民之責者其亦思民其邦本乎因述之於左

▲沿京漢路線以前雖有乞兒每過車隊到站即有車傍告化然人數尚少至多亦不過二五人今則自跑馬塲長辛店起點經過直豫而入鄂境沿路車站乞食者皆蜂擁而前雖其間因有廢疾以致不能勞力者而青年子弟居大多數或謂皆由於惰根性其實物價日高謀生愈難爲其主因如往年河南所屬各處雞蛋每個之價值僅制錢一二文今則需銅元一枚矣麵粉每斤之價值昔僅一二十文上下今則需銅元六七枚矣而產業並未增殖何惑乎沿途托缽者接踵相望也然此猶良善之國民也若强悍者且多流爲盜匪豫南一帶擾亂經年匪惟剿滅無功而聲勢反日益張大雖其原因復雜容後續述而附和者如此其衆蓋欲藉此搶掠圖目前之溫飽而不知其有干國憲一經捕獲即當駢首就戮然不如是亦當凍餒而轉於溝壑吁小民何辜殊可哀矣

▲白朗者回人也時人多誤傳爲白狼日前在信陽州附近之與國軍遇遂開槍互擊致使由漢口北行之車不敢前進而該處電線亦被割斷一時交通上遂生絕大之障碍其時雖被國軍擊散分爲兩股一股竄光州一股向確山之西南而遁而國軍不過兩連彼則有馬隊五六百名步隊三千餘名國軍以少勝多已屬天幸故不敢乘勝追北竄距越一二小時有南行之車隊中有軍士數人立於窗前遙睇白朗之匪見有戎服者疑爲即攻擊之軍隊連發槍數排遙擊機關車中彈數顆蒸汽罐受傷車不能疾行機關手及大夫均伏於炭水車內雖幸免無恙而車守兩手受傷均受傷乘客之傷者三人死者四人越二日光州城陷第二師聞報即調兵一團前往援救並帶機關槍數枝小炮隊一隊及至距光州十餘里時匪已聞風先遁向汝山遂發到確山信陽以北已無匪蹤而自許州臨潁郾城西平遂平確山等縣皆駐重兵然其窺擾無定踪難偵察且去年僅根據免蔓延十四日始由南苑裝運飛行艇一隻用無蓋貨車三輛載之十五日至駐馬店即卸下以爲偵探白朗之用此艇飛高可達二百米突每一小時之速率可行二百里得有利器則白朗或不難撲滅也

▲再就白朗之歷史言之前清時曾習軍事學充第六師參謀嗣因吳祿貞遇害遂流爲匪其時與王天蹤均在河南號召多人白素輕王嗣因王受民國政府之招撫身膺上賞心滋不悅而河南陸軍恐其嘯聚愈多妨害治安陸軍有保衛地方之責遂身設法招降許以特別利益並以王天蹤所得爲標準追條件商議就緒經雙方同意行將歸誠白恐其中有詐與其同志計議曰此去吉凶殊難預必若我輩同往萬一有變豈不被其一網打盡不如君等先往若彼能履行契約公等得了好處我當續至萬一有意外之虞我尚可在外設法救援等語而其同志均聽命焉然此不過白之遠慮耳斯時河南各軍並無他項遐意不料白之同志既被招降河南陸軍呈明都督張鎮芳張即命其立置典刑而河南陸軍以有失信用與張力爭張始終不允而白之同志遂齊登斷頭台矣白聞之憤甚仍糾合亡命四出殺掠上年占領某城被河南陸軍圍困既久糧草將盡遂通告陸軍曰我於某日將從北門突圍出屆期果踐言而行陸軍不能抵禦竟被脫逃嗣在確山縣附近之山被河南陸軍以砲隊攻敗其步隊二千餘人步隊逃散而馬隊則由山後襲陸軍砲隊一小隊全體陣亡並被擄去大砲一尊及槍砲軍械無算而白朗之氣焰遂如火之燎原矣

▲白朗之目的原不過復仇之舉而遣散之軍隊及無業之游民相率依附亦祇爲衣食起見初無政治問題迨上年南中亂黨失敗遂遣人與白聯絡白亦樂得有與援遂許之白既被逐於信陽以南餉械不繼曾致密電於孫黃略謂大勢已危請從速接濟該電局檢查出遂鈔報政府然白朗之部下現有著名頭目李洪彬等十餘名或從軍隊出身者或係革退之軍官學生爲之指畫一切故於作戰上之計畫及攻守防禦諸尚能合乎規則即敗北之際遇官軍追來能馬上翻身向後發槍而拋棄槍械時亦必去其機件使國軍得之無用而不占形勝時槍不虛發若遇第六師彼必不與交綏蓋白曾在該師參與軍務深知其不可敵也夫白既能知彼知己而河南招降時又能洞燭幾先前月與國軍戰敗乘轎而逃官軍擊之僅斃轎夫而白仍徒步得免豈天心未厭亂故留此白狼以擾亂中原乎不然白狼之部下焚掠姦淫無惡不作何以罰豫之兵合剿經年而白朗依然無恙乎記者經過遂平確山等處目擊居民房舍多成焦土詢悉爲白狼股匪所焚並云該處一帶婦女被匪擄去二百餘名攜往山中而新安店有名爲新安驛長台關有名爲强盜關之謠風聲鶴淚草木皆兵該處四民流離失所之慘狀亦可想見矣

英華書館添招新生 CMS

納洋十元證金 報名時納洋五元作正費 報而不來者概不給還
開館 除甲寅元月念二日外每日自十點鐘起至四點鐘止皆可隨時報名
創設已經六十餘年 學額 分科定額百七十名 上等級學者可准年逾十七歲尚未讀過英文者不收
課程 全日英文至四點時後讀中西兩學各有深造
學費 每一學期收洋三十六元 膳宿 午膳
報名處 本校

上洋新開 廣盛土棧

本棧向在長江各大碼頭設立坐莊專辦大小洋藥川雲本土發客歷數十年……

（第一臺初八日特別拿手好戲）

郎德山 粉菊花 陳嘉祥 八歲紅 小楊月樓 蓋叫天 楊瑞亭 小石松 吳志奎

斷橋 雙 殷家堡 伐東吳 八大 鎚 玉蜻蜓

醒舞臺新正月初八日戲

小蓋春來 林筱翠 趙君孟 小培 溫吉瑞 李五

幽州 闖 鴛鴦樓 兩狼山 碑 陵 道 廟

（醒舞臺正月初八夜戲）

曹玉堂 洪際雲 小喜 筱菊 林翠 趙君 溫小孟 小培 李吉瑞

寶蟾 娥 廟 十娘 十八扯 銅網陣

南市新武臺特別拿手好戲

賽桂芬 王菊芬 林月梅 筱蘭芬 筱翠 小鈴 峻峰 筱娃 筱娃 花卿

萬金 拾 趙家樓 唐寅 殺妻 頭 查關

南市新武臺住十六舖外灘

大白 水灘 筱鈴 筱翠卿 花蘭芬 小寶 珊 尹桂鳳 尹桂榮 五 活

惡虎村 光 戲

（共和中舞台初八日拿手好戲）

程鳳樓 達子 富生 雨田 永春 金猴 仙 華 水 小 劉 胡 沈 筱

金台 喜香 浪 關 錢 豹 戰 城

（共和中舞台初八夜拿手好戲）

劉雨田 筱寶芬 張榮奎 繼先 小李 永金 寶林 又宸 王文祥

梵 王宮 興府 子 樓 獅 嘉

（鏡）（花）（戲）（園）

趙桂標 高銀寶 陳巳秦 小錦芳 趙虎豹 裘湧棠 史亦奎 陳兆峰 周昌順 張寶香 洪春益 秦玉并 羊月鳳

（全）（本）（沉）（香）（扇）

周昌順 趙虎豹 張寶香 毛月鳳 陳巳秦 陳小貴 陳素雲 史亦奎 林芳錦 小鳳彩 陳兆峯 洪春益 胡鳳林

（無底洞）（軒）（轅）（鏡）

（新北門城內福佑路中）

移風新劇社

（全體社員）

（開演佈景新戲）

正月初八日 （鴛鴦湖）

正月初八夜 軍事劇 （情敵）

（第一台初八夜特煩拿手好戲）

雙處 粉菊花 小楊月樓 張德俊 八歲紅 張德俊 楊瑞亭 蓋叫天 吳小石

水灘 湖 泥馬 渡 康王

（大舞臺初八日特別拿手好戲）

富仙舫 張雨亭 小如意 蓋如卿 趙俊泉 李春來 七歲紅 應寶蓮 買璧雲 小桂枝 林步青 買璧雲 十(四盞)燈

得 沈韻秋 何金壽 意 緣 落 馬 湖 父子 嫖院

（大舞臺初八夜特別拿手好戲）

納紹先 貞 小 李春來 王 張 七 趙如璧 賈 蓋俊 林步青

子 荊州 水灘 白 宋 靈 斗 請 小桂枝 牛 宮

（法界迎仙鳳舞臺男女合演）

正月初八日戲特別拿手好戲

張福寶 葛玉廷 梁俊圖 劉壁林 夜明珠 狗肉紅 四盞燈 小楊猴 趙美玉

帥印 取 海潮 珠 （大）（蜡）（廟） 呂布 白 秦淮河

法界迎仙鳳舞臺男女合演

新正月初八夜特別拿手好戲

馮春奎 劉 梁 葛 劉 小 楊 夜 白 趙美玉

盜 金 錢 豹 仙 草 橋 關 虹 霓 關 （採）（花） （砸）（澗）

新民新劇社

石路十天仙茶園舊址

日戲 准一點鐘開幕
夜戲 准七點鐘開幕

藥風

（日） 死活賭東道 （夜） 夜花園
（戲） 風月寶鑑 （戲） 黃孝子萬里尋親

民鳴新劇社

（三洋涇橋南歌舞臺舊址）

全體社員

正月初八夜 接演五六本

（三）（笑）

（加演新劇一飯之恩）

（新排連台十六本）

雙珠鳳

第一台特別大擴充

新增大菜間

商辦開明公司新舞台

正月初八日

曹甫臣 王惠芬 劉漢臣 李麟祥 王洪壽 馮子和 毛韻珂 周鳳文 夏月珊 夏月潤 趙文連

觀 游 山寺 金 玉鐲 捉拿 康八

商辦開明公司新舞台

（舊歷正月初八夜戲准演）

林樹森 曹甫臣 王惠芬 張德禄 李麟祥 劉漢臣 王洪壽 毛韻珂 馮子和 夏月潤 夏月珊 周鳳文

秦瓊 賣馬 太乙 門 法 （好）（心）

羣仙茶園初八日特別拿手好戲

張寶仙 小巧仙 陳彩霞 草上飛 小桂芬 草上仙 花仙鳳 吳新寶 小蓉仙 紅菊花 陳長庚 小來全

陰山 採 鼎足 三分 牌 關 同 惡 報 （妻）（黨）

羣仙茶園特班全文武名角合演

捉拿 謝虎 板 坡 長 （斗）（牛）（宮） 善 遊

第一台特煩排演歷史新戲

初八夜 三本
初九夜 四本

泥馬渡康王

（第一臺初八日日戲）

價目注意

特別包廂 五角 優等包廂 三角 特別廳 四角 官廳 二角 正廳 一角 二等

張德俊 楊瑞亭 蓋叫天 小楊月樓 月菊花 粉花 八歲紅

家堡 八 大 鎚 伐東吳 斷 雙橋

馮志奎 李少棠 吳小石 吳小松 李慶棠 劉壽峯

頭本玉蜻蜓

醒舞台

（即二馬路新新舞臺原址）

元月初八夜准演特別拿手好戲

（夜戲價目）
（日戲價目）

李吉瑞 溫小培

日演 五道廟 夜演 銅網陣 日演 李陵碑 夜演 新十八扯

筱菊笙 張 黑 蓋春來

劉永奎 林 卿 趙君玉 小七

青年會附屬中學堂開學廣告

本堂定於（新歷二月六號即舊歷元月十二日）開學有志來學者務速報名准（二月二號即元月初九日）上午十時來堂投考過期不錄特此通告

蘇州慧靈女學招生

本校新建洋房可容寄宿生百餘人高等小學各級均可考取報名處在任蔣橋本校 陽歷二月十三號

善財五十三參圖讀

[illegible]

敬告育兒諸家

本公司創設英京倫敦已將二百年所製代乳粉久已風行歐美各國都人士莫不贊揚此粉配製精美滋養富厚與天然之人乳無甚差別自前年特設分行于上海屢蒙各界歡迎故銷路日益推廣各處時多証書小照寄來不勝登載今將鄭姚二君來書至囑登入報章俾供衆覽茲節錄以下上海英界安康里十三世專門婦幼科鄭樂山醫士來函云鄙人時多乏乳之孩就診頗爲棘手故囑其服 貴公司代乳粉不特用藥有效而且日臻强健洵保赤之仙丹爲衛生之至寶敬贊數語以彰代乳粉之功效請即登報以供育孩家之採用也又安徽休甯南三區五城省愆齋主姚湘巢先生來函云鄙人因揣摩體弱乏乳故小兒常呱呱待哺屢用罐頭牛乳服之無效而且疾病叢生適敝友吳君來訪囑用貴公司代乳粉于是按法照服竟覺體魄壯健較前大相懸殊足徵 貴公司之乳粉用於中西嬰兒莫不盡善盡美矣鄙人感係過深無以奉報謹具證書登報俾世之乏乳者得以問津焉本公司另有育兒寶鑑一書奉送此書最講求育兒並治理各種疾病看法便捷詳明瞭如指掌如有欲得其詳細者請於函內附寄本埠郵票一分外埠郵票二分半至上海北京路郵局對門八號本公司即將此書寄奉祈注明住址爲要如貴處藥房現無此粉出售請示明該藥房牌號以便托伊代售俾就近之人可購也茲將代售各地列下

上海 蘇州 無錫 常州 鎭江 南京 松江 蕪湖 安慶 九江 武昌 漢口 杭州 嘉興 寧波 紹興 溫州 廈門 福州 廣州 汕頭 香港 濟南 天津 北京

總行倫敦 分行上海愛蘭漢百利西藥公司謹啓

'TABLOID' 商標 大寶來的 金雞納霜 Quinine Bisulphate

金雞納霜爲要藥之一其用最廣各國醫藥界因其於人類有最大關係故極爲注意務求其品質純粹泡製精良方敢信用職是之故寶威大藥行所製之大寶來金雞納霜得以見重於世也凡卓識著名之士莫不承認爲完善純正無上妙品夫金雞納霜天生良藥也得自辛蔻拏樹皮惟該樹皮所涵不啻一金雞納霜而已亦有多種無益雜質故若不以良法提取極純大有礙於金雞納霜寶貴作用大寶來金雞納霜既爲名醫所推重則其所有壯補療治作用之靈効自可想而知矣其奮發精神暢達身機增進食慾益氣養榮此壯補虛弱之所不可少也除瘧退熱淸血祛寒療傷風治脾弱此療治疾病之所不可少也有時身覺不舒發熱頭痛服大寶來金雞納霜危險熱症多或能免或居處陰暗蚊爲瘧患服大寶來金雞納霜血中瘧毒立即消亡此防禦未病之所不可少也大寶來金雞納霜既於人類關係若此重大講求衛生家不得不以此品爲護身至寶此品得之極易蓋各處西藥房均有代售惟購時務宜認明大寶來商標爲要

英京 上海 寶威大藥行謹啓

[illegible]

上海安衛生西法鑲牙所

[illegible]

安衛生主人啟

楊廣興土棧遷移特別放盤

本號向在上海英界三馬路石路中坐東朝西石庫門面開設歷有年所遠近馳名前分設內地各埠碼頭市鎭二十餘處因內地禁售期至歸各埠分號均一律收回上海總號貨存豐裕照常交易特別放盤所此通比衆公道批發零剪一律克已近因被鄰火焚今暫遷移在大馬路五龍日升樓後面二弄南首坐南朝北石庫門面廣發土棧內照常交易 謹告

達興總公司及分公司告白

今有現銀出抵各項貨物如金銀首飾上等皮貨以及房產等件即向本公司接洽可也並兼收存欵其一切細章面議利息格外從優

華總經理朱葆三啓

半夏露 包愈咳嗽 永遠斷根

彭壽堂藥房始創順氣化痰止咳四寶半夏露眞正功效比來不同◎招請各省批發經售◎函購由郵通知爲憑◎郵票不收

[illegible]

青年會附屬中學堂開學廣告

本堂定於（新曆二月六號即舊曆元月十二日）開學有志來學者務速報名准（二月三號即元月初九日）上午十時來堂投考過期不錄特此通告

補訂

甲種◎半價三元▲乙種◎半價二元

發行所上海 廣益書局 漢口 長沙 廣州 開封

蘇州慧靈女學招生

本校…陽曆二月十三號

分發行所 南京奇望街有正書局 蘇州都亭橋有正書局 天津東門外東馬路有正書局

總發行所 上海望平街有正書局 北京廠西門有正書局

上海彭壽堂…三十六種化痰丸每盒雙料四元單料二元如用雙料功力百倍…後不發一試便知…大洋一元八角◎油光紙售大洋一元二角

中國精益眼鏡公司

中國自製最新發明吃力克鏡片

吃力克鏡片確從光學及生理學研究而出最能保護人之目光故在泰西銷場極廣本公司於此潛心十有餘年所製鏡片始能效駕歐西獨步中夏故自出品以來不特本國歡迎西方士女亦多惠顧此可見本公司實事求是與尋常販售舶來品而專恃大言欺人者絕然不同也茲將吃力克最大功用略舉於左（一）該鏡片係按準各人目光用機器磨成凸凹形四傍上下光線相同其功用恰與天生睛球無異故能使戴者目光四澈不勞俯仰轉側自可左右顧盼與平面鏡之祇能平視者迥別（二）該鏡片能貼近眼匡而與眼毛並不觸礙（三）能遮蔽眼目使塵氣不易侵入（四）鏡片質厚而純遠望之宛如水晶兩滴精瑩煥采故戴者神采每增百倍（五）該鏡片光線合理故雖用於日光中亦不眩 以上略舉概要至其奧妙則惟戴者能詳言之本公司因目爲人生最寶貴之物故悉心研究親手製造海內宏達當能鑒之再外間近有以現成凹片混充本公司吃力克鏡者尚祈留意

電氣烹煮

用電氣烹煮能較勝他種烹煮不外下列原因 簡便 省費 淸潔 穩妥 衛生 最新式

電氣鐵灶及煮飯爐等出租欲詢詳細請至南京路四百七十一號本處樓子房可也 本處現有各種

德律風二千六百六十號 工部局電氣處啟

百代公司 眞正新片 到申

汪笑儂 呂月樵 小連仲 小達子 等新片均到 其中西皮二簧 靑衫 黑頭 梆子 崑腔 東鄉調 蘇灘 臁臁調 揚州調 大沽調 俱已齊全 前荷諸君欲購新片屢蒙枉顧敝公司殊深歉仄今新片業已到齊爲特登報奉聞即祈稅駕揀取是盼

津浦鐵路開車時刻表

由天津開至浦口

站	時刻
津總站	上午五點廿分慢車濟南止 十點二分（尋常車）每日開浦口止 星六上午十一點卅分特別浦口止
津西站	上午五點三十五分（慢車） 十點十八分（尋常通車） 十一點五十八分（特別車）
滄州	上午九點四十六分（慢車） 下午一點卅六分（尋常車） 一點三十八分（特別車）
德州	下午二點十六分（慢車） 四點四十四分（尋常車） 五點十九分（特別通車）
濟南	上午七點卅分慢車徐州止 下午八點卅二分尋常通車 夜八點十二分（特別通車）
泰安	上午十點十八分（慢車） 十一點十二分（尋常車） 夜十一點廿二分（特別通車）
兗州	下午一點七分（慢車） 夜二點八分（尋常通車） 十二點四十五分（特別車）
臨城	下午四點九分（慢車） 夜五點二十分（尋常通車） 三點二十分（特別通車）
徐州	下午一點（慢車蚌埠止） 上午七點十六（尋常車） 星日上午十一點十八分特別車
臨淮關	下午二點五十一分（慢車） 上午八點四十四分尋常車 六點四十三分（特別車）
固鎭	下午五點二十一分（慢車） 上午十點廿三分尋常通車 （特別通車不停）
蚌埠	上午五點四五分慢車浦止 十一點卅分（尋常通車） 五點五分（特別通車）
明光	上午七點五十五分（慢車） 下午一點十三分尋常通車 （特別通車不停）
滁州	上午十點二十分（慢車） 下午三點十分（尋常通車） 十二點五分（特別通車）
浦鎭	下午十一點五十三分慢車 下午四點廿分（尋常通車） （特別通車不停）
浦口	下午十二點三分（慢車到） 四點三十分（尋常車到） 一點十三分（特別車到）

由浦口開至天津

站	時刻
浦口	下午二點廿分慢車蚌埠止 上午九點五十尋常車津止 星一下午一點四五特別津止
浦鎭	下午二點四十分（慢車） 上午十點五分（尋常通車） （特別通車不停）
滁州	上午四點十三分（慢車） 上午十一點二十分尋常車 下午三點（特別通車）
明光	下午六點三十八分（慢車） 一點廿三分（尋常車） （特別通車不停）
蚌埠	上午六點（慢車徐州止） 下午三點十分（尋常通車） 六點（特別通車）
固鎭	上午七點十七分（慢車） 下午四點十七分尋常通車 （特別通車不停）
臨淮關	上午九點三十九分（慢車） 下午五點十八分尋常車 八點二十二分（特別通車）
徐州	上午七點五分慢車濟南止 夜七點五十六分（尋常車） 九點四十七分（特別通車）
臨城	上午九點四十三分（慢車） 十點（尋常通車） 十一點四十五分（特別車）
兗州	下午十二點五十五分慢車 夜十二點五十九分尋常車 二點十五分（特別通車）
泰安	下午三點三十九分（慢車） 夜三點四十八分（尋常車） 四點三十三分（特別車）
濟南	上午八點卅分慢車天津止 星日上午七點（尋常通車） 星二上午六點卅分特別車
德州	下午十二點廿八分（慢車） 上午九點五十分尋常通車 九點廿一分（特別通車）
滄州	下午五點三分（慢車） 十二點三十四分（尋常車） 上午十一點五十二分（特別車）
津西站	下午九點十四分（慢車） 三點三十九分（尋常車） 二點廿六分（特別通車）
津總站	下午九點廿四分（慢車到） 三點四十分（尋常車到） 二點卅三分特別通車到

下關浦口往來公渡時刻表 （民國二年十二月一號實行）

下關開 上午九點 下午一點 西點 逢星期日 下午十二點三十五分 逢星期一 下午一點十五分

浦口開 上午十點二十分 下午十二點四十分 五點 逢星期日 下午一點三十五分 逢星期一 下午二點十八分

滬寧鐵路開車時刻表

由上海開至南京

站	時刻
上海	[illegible]
南翔	[illegible]
崑山	[illegible]
蘇州	[illegible]
無錫	[illegible]
常州	[illegible]
鎭江	[illegible]
南京	[illegible]
江邊	下午十二點卅七分捷車星期一開

由南京開至上海

站	時刻
南京關	[illegible]
江邊	下午二點三十捷車星日開
鎭江	[illegible]
常州	[illegible]
無錫	[illegible]
蘇州	[illegible]
崑山	[illegible]
南翔	[illegible]
上海	[illegible]

滬杭鐵路開車時刻表

由上海開至閘口

站	時刻
上海	上午八點正（快車） 九點五十分（慢車） 下午二點二十分（特別快車） 三點（區間車嘉興止）
莘莊	上午八點二十五分（快車） 十點三十一分（慢車） 下午四點零三分（區間車）
松江	[illegible]
楓涇	[illegible]
嘉興	[illegible]
杭州	[illegible]
閘口	[illegible]

由閘口開至上海

站	時刻
閘口	上午七點三十分（快車） 九點二十分（慢車） 下午一點三十分（特別快車） 二點四十五分（區間車嘉興止）
杭州	上午八點正（快車） 十點（慢車） 下午二點正（特別快車） 三點二十分（區間快車）
嘉興	上午七點五十分（區間車上海止） [illegible]
楓涇	[illegible]
松江	[illegible]
莘莊	上午十二點三十六分（區間車） 十點五十八分（快車） 下午三點五十八分（慢車）
上海	[illegible]

北京警政之成蹟觀

（接地方要聞）

▲本報駐京通信員辦錄

▲一內部之組織 京師警察廳內部組織向分秘書總務行政司法衛生勤務督察六處秘書處向不分科總務處三科第一科警事統計文牘附管收發守衛差遣三所第二科會計第三科庶務附管內外軍裝庫行政處三科附管土木工程處辦理土木工程事務第一科治安正俗第二科外事交通附管司邏所戶籍附管貧民救濟院教養二局二局貧民所第三科警衛營業建築司法處三科第一科刑事附管刑事所第二科偵查第三科警法附管拘留所衛生處三科附管內城外城二官醫院第一科道路附管清道暨存儲兩所溝渠廁所第二科保健防疫第三科醫務化驗勤務督察處督察外勤事務

▲二外部之管轄 京師警察廳外部管轄向分二類甲曰各區乙曰各隊其隸于各區者共分二十區一中一區警察署二中二區警察署三內左一區警察署四內左二區警察署五內左三區警察署六內左四區警察署七內右一區警察署八內右二區警察署九內右三區警察署十內右四區警察署十一外左一區警察署十二外左二區警察署十三外左三區警察署十四外左四區警察署十五外左五區警察署十六外右一區警察署十七外右二區警察署十八外右三區警察署十九外右四區警察署二十外右五區警察署其隸於各隊者甲保安警察第一隊內分二小隊曰第一分隊第二分隊乙保安警察第二隊內分二小隊曰第一分隊第二分隊丙保安警察馬隊附管分隊丁偵緝隊內分三小隊曰第一分隊第二分隊第三分隊戊消防隊內分六小隊曰第一分隊第二分隊第三分隊第四分隊第五分隊第六分隊其附管則爲樂隊

▲三職員之配置 京師警察廳之組織內部職員則以總監秘書處長勤務督察長警正警佐譯員技士醫員學習警佐等組織之總監一人秘書處秘書二人總務處處長一人警正三人警佐二人洋員一人學習警佐一人行政處處長一人警正三人警佐十七人譯員三人技正四人學習警佐七人司法處處長一人警正三人警佐十五人學習警佐二人衛生處處長一人警正三人警佐十四人醫員四人學習警佐十二人勤務督察處勤務督察長四人警佐六人學習警佐十七人其隸于各區警察署者各區署長二十人警佐三十七人學習警佐二十六人巡官一百六十六人巡長五千五百五十八人巡警五千九百四十八人茲就各區警察署轄境分布巡警及人口面積列表比較如左

甲人口比較表

類別	巡警數	人口數	每若干人口中巡警一名
中一區	四八〇	二九四二〇	六一
中二區	一九九	一〇六二四	五三
內左一區	四二四	四七二三四	一一一
內左二區	四〇六	五七六二〇	一四一
內左三區	三〇八	四五五〇九	一四七
內左四區	二六三	五六八二一	二一六
內右一區	四〇三	三五八五一	八八
內右二區	三一六	四八六九二	一五四
內右三區	三八五	三七二七九	九六
內右四區	三九二	五七五八七	一四六
外左一區	二九八	三五三一九	一一八
外左二區	二三二	二六五八九	一一四
外左三區	二一〇	二五四〇五	一二〇
外左四區	一四二	一〇二五五	七二
外左五區	二二八	三五二一三	一五四
外右一區	二五七	二九一四六	一一三
外右二區	二九三	三七五〇三	一二七
外右三區	二三三	二一七三七	九三
外右四區	二四〇	二八四六九	一一八
外右五區	二三五	二四五六四	一〇四
平均通計	五九四四	七〇〇八三七	一一七

乙面積比較表

類別	方里數	每方里中巡警若干名
中一區	一〇	四八
中二區	五	三九
內左一區	一一	三八
內左二區	一二	三三
內左三區	一二	二五
內左四區	一一	二三
內右一區	七	五七
內右二區	一一	二八
內右三區	一三	二九
內右四區	一一	三五
外左一區	六	四九
外左二區	七	三三
外左三區	八	二六
外左四區	三二	四
外左五區	一二	一九
外右一區	三	八五
外右二區	三	九七
外右三區	六	三八
外右四區	一四	一七
外右五區	一一	二一
平均通計	二〇五	二八

文官甄別將次實行之準備

高等文官甄別委員會前日午後在國務院開會總統新派之各委員均已到會甄別資格共分八種以甲乙丙丁戊巳庚辛爲次甲表以在大學及高等政治學校畢業者爲限乙丙兩表以原有簡任及荐任相當官資格而辦理行政曾經五年或三年以上者此兩表困難之處乃就原有履歷編製與前清吏部官照相對參有不符經此審查之後擬行查其各該本衙門否復如有不合之處則將移歸別表不能列於乙丙兩表之內繼議經此次減政主義被裁各員是否亦可歸入甄別惟各衙門多爲改官有降補主事者有改爲技正或技士者現擬仍照未裁前之原官資格辦理者着甄別高等委員法乃在減政主義之前若技術官不願再受甄別則亦聽之但不能再爲他項文官耳現定自二月初一至十四日爲止專爲檢驗各表文憑之期茲將銓叙局呈請高等文官甄別委員文錄左前奉國務院令大總統公佈文官甄別法草案經國務院會議議決先行依法組織高等甄別委員會舉辦中央行政官第一次甄別所有關於該會預備及補助事宜即由銓叙局辦理其各官署具有甄別委員資格人員及應行甄別各官吏均應先由銓叙局調取履歷造具清冊以備組織會務定期舉行甄別等因本局遵即將印就調取履歷三十紙分送各行政官署調取應行甄別各官履歷嗣准各行政官署陸續填送到局按照本法分別資格編爲甲乙丙丁戊巳庚辛等表共計八種甲表所列各員係有文官任用法施行法第一條第一款之資格者依照本法應檢驗畢業文憑再檢查服官後之成績乙表所列各員係有文官任用法施行法第一條第四款之資格者依照本法應調驗經歷再檢查服官後之成績丙表所列各員係有文官任用法施行法第二條第三款之資格者依照本法應調驗經歷再考驗學識丁表所列各員係有文官任用法施行法第二條第四款之資格者依照本法應檢驗畢業文憑並調驗經歷再檢查服官後之成績戊表所列各員係有本法第二十五條之資格者應准用本法第六條及第九條第一項之規定先檢驗畢業文憑再檢查服官後之成績巳表所列各員係有本法第二十六條之資格者應准用本法第七條及第九條第二項之規定先調驗經歷再考驗其學識庚表所列各員係在本國或外國高等以上之學校畢業者既非文官任用法施行法第一條第一款所規定之學科又不適用本法第二十五條之規定其在譯學館及大學優級師範學校畢業者前准外交部函詢本局擬具答復曾經法制局核准可以照文官任用法施行法第一條第一款之資格其他尚未經法制局核准者均列入此項表內是否可以比照應請鈞會酌定後再行依法甄別辛表所列各員係案本文任用法施行法第一條第二條所列各款均無相當之資格者其應否甄別及應如何甄別之處非本局所敢擅擬理合將編定表冊八種連同原送履歷一冊呈請鈞鑒核施行

陸軍部統一軍餉之政見

陸軍部呈大總統文云准國務院鈔交財政部呈請財政以軍用爲大宗應謀統一節虛糜類軍部互相維持一案奉大總統批據呈已悉交參謀陸軍兩部迅速詳議呈覆此批等因奉此復准參謀本部函鈔原呈請由本部從速議決等因伏查國家經費之支出惟軍事用款居其多數該部所陳責任宜專限制宜嚴攷覈宜精諸大端均屬切要之圖本部主持軍政敢不竭力維持以冀財政得以整理謹逐條詳議爲大總統縷晰陳之據原呈內稱陸軍部爲主要機關凡屬軍事範圍當然由該部完全負責擬請無論中央外省一切新舊軍餉及關于軍事其他各費統歸陸軍部具領轉發等語查現時軍費之支付大概可分爲三項一爲直接本部領款者如部轄各軍隊暨各學校局所是一爲直接財政部領款者如拱衛軍禁衛軍毅軍武衛前軍等是一爲逕由各省庫領款者如各省所有軍隊並關於軍事各機關是第一項係本部每月向財政部領款分別核發自應仍舊辦理第二項原係本部主管擬自三年一月分起凡各該軍月需餉項均令造冊送由本部查核俟核明後行知財政部照發其外省軍隊之支領部餉者亦均分飭遵辦按月備具支冊逕由本部核轉俾昭畫一此項軍餉本部既負考核之責應一併出具領款憑單由財政部按數撥交各該軍隊領用亟不必再由本部具領轉發以期簡捷第三項由省庫核放之款應責成各該省軍需課暨部設之會計審查分處悉心考核隨時報由本部備查庶幾事易施行並可漸收統一之效又原呈內稱各省每因原有軍隊不敷分布自行添招不知爭關軍食必需有的餉而後可言增加擬請嗣後各省如須添招軍隊非經陸軍部商明本部不准私行招募等語查軍興以來各軍事省分或有添招隊爲一時防守之計現值時局略定各省裁兵計畫業經次第實行收縮之餘自無再事擴充之理擬即通行各都督暨各軍事長官嗣後無論新舊軍隊均停止招募如遇必要之時亦須經參陸兩部核准商明財政部指撥的款呈請大總統批飭遵辦以示限制至原有軍額或因辦理退伍臨時募補應不在此例藉重軍備又原呈內稱東西各國於軍事之用度特設機關專司監查用意至爲深遠今者營制餉章未能規定其甚部請領者經常俸餉外尤以臨時發生之費居多擬請無論何項經費概由陸軍部詳細核定知照本部然後發款並一面由該部將營制餉章迅速規定提交國務會議公決施行等語查本部所設陸軍會計審查處原係監督軍用機關猶慮中央考查難周並於各省設立分處與都督府之軍需課相輔而行按之東西各國成規原無二致惟我國軍用監督事屬創行承積弊之後一旦欲求整頓祇可漸進而未可操切本部惟有釐訂定章督飭各該處人員認真從事期於事有實際俾不虛糜一至陸軍俸給法暨陸軍給與令本部亦均訂定草案不日提出國務會議公決此項法規一經公布凡屬經常用款即不患無所遵循其臨時發生之費在平時究居少數除奉大總統批准各款應由財政部照發外餘均由本部核覆知會財政部撥款仍飭令於事竣後據實開報送由本部審查自足以杜浮冒而資撙節又原呈內稱嗣後歸中央領款之軍隊如調駐外省其餉項即由調駐省分於國稅項下籌撥但須按月由陸軍部造冊請追再由本部行知各該省國稅廳分別指撥其各省軍隊如有甲省調駐乙省者餉項仍由原省擔任各節查國稅廳隸屬財政部該部應撥之款因事實上之便利暫由國稅廳籌撥自係正辦惟查現駐江西之第六師餉前經財政部核准在於贛稅內動支而據江西都督民政長雷陳稱因困難情狀仍請按月由本部照舊撥給其劃歸江蘇各軍隊餉項據該省都督民政長來電亦以無力擔負爲詞以此例推深恐各省或尚未能一律照辦事屬計劃應由財政部先事與各該省國稅廳切實籌商俾免貽誤其餘所擬各項辦法均屬可行應照所議辦理總之軍財兩政關切甚嚴凡可以減少軍用以紓財力之處本部自應力爲贊助惟軍餉重要其必不可少之需亦希由財政部力籌接濟庶幾相維相繫有裨於政治前途者實匪淺尠云

河南懲辦亂黨案彙誌

▲開封拿獲亂黨李心昂牽涉師範高等各學生情形已經詳紀前函茲教育司以此案發生關係學界至大且青年學子性情浮動最易受人煽惑日昨特赴高等學校傳集各生演說教勸各生束身自愛切勿再蹈覆轍自干罪戾

▲商業學校教員趙連拔字吉如永甯人舊隸國民黨於十四號亦因案牽涉爲警備戒嚴司令處派人拘獲訊問

▲河南學界大名鼎鼎之沈嘉炎（字竹白現任洛陽貨捐局局長）十五號八句鐘亦爲東區警察捕去大約亦與亂案有關也

▲前清主事洛陽國民黨理事長楊萬成及其子楊蓮華（華均爲河南著名暴烈分子）刻已在山東濰縣被捕由衛督派員押解豫省歸案訊辦刻已交由警備司令訊問連審二次詳情容再探誌又直張督以楊某罪大惡極令行洛陽知事將楊家查抄事爲楊家先知家中什悉行運往別處查抄一無所得現有楊萬成之姪來省爲二楊運動聲言苟得免死願以十萬報效公家但未必有望也

▲豫屬杞縣人胡捷三久被嫌疑前曾逮捕經鄂省來電緩頰未果懲辦茲聞段督又復來電以胡確與鄂省亂黨有關請即捕交以便歸案訊辦當經准此即由戒嚴司令處將胡捷三捕來不日即由汽車送鄂歸案云

華泰洋行

本行新由英國名廠運到經緯儀水平儀手水平儀繪圖厚紙縱斷面紙藍白晒圖紙蠟紙蠟布繪圖顏料墨水鉛筆器具丁字規三角尺繪圖板以及鋼插簽鋼練等一切新貨不及詳載如蒙賜顧請認明江西路念九號不誤 華泰洋行白

中華女子縫紉社招考新生廣告

本社與民國同時成立至今已兩載有餘茲因老北門內白衣庵舊址該處交通不便故今移設北四川路福德里二弄……學科……

群英高等學校法政新劇商業科通告

商業科專歸校長戚迪克博士辦理課程如英法德三國文字語言商律總論合同信札簿記速記打字等學○新劇科聘有新劇大家教授時事中西各劇……○法政科歸戚先生教授萬國公法並各國政府審定法律……○校內設有函授英文科半年十二元全年念四元男女均可函授……函索章程附郵六分函繳保證三元……月十六正式開學校址在法界巨籟達路三百七十五號大洋房即長濱路橋東首是也

……元旦日接見來函……悉一切所需之款爲數尚微目下諸事可無過慮惟事無証人恐多暗中損失況現在外……

華泰洋行

本行新由英國名廠運到經緯儀水平儀手水平儀繪圖厚紙蠟紙蠟布繪圖顏料鉛水鉛筆器具丁字規三角尺繪圖板以及鋼插鋼練等一切新貨不及詳載如蒙賜顧請認明江西路念九號不誤 華泰洋行白

中華女子縫紉社招考新生廣告

本社與民國同時成立至今已兩載有餘茲因老北門內白衣庵舊址該處交通不便故今移設北四川路爾德里二弄

文憑所有規則另詳章程函索即寄或親到本處取看

開學期 陰曆甲寅年正月二十日即陽曆三年二月十四號

報名處 北四川路爾德里二弄四十八號

學科 分縫級刺繡兩科每科分高等普通兩班外附設初等

社長吳振球啟

河南兩度過年記

▲陽歷新年河南人七既已不覺過去本屆陰歷新年又到以習慣所在不能不遷而合文明機關居然亦從衆過年茲特誌各方面情形如下

▲先是奉中央命令著通飭各屬凡遇入民過年不可強迫激變是以雖過舊新年之勸誘

▲行政公署亦以風俗習慣驟難革除因定公署停公三日但未懸牌宣布顯違民國體制

▲各學校初有不放寒假之說然無知校內無不放假各員生可以自由請假因是雖不放假亦同放假故校長會議決議普通放寒假兩星期惟限制極嚴限二月四號一律開課學生過期不到一律除名

▲審判廳亦以習慣難移停公一日較之陽歷新年停公三日者少示區別輕重之意

▲火車照常開亦無停班一日但事前尙未確切宣布不知果停駛耶

倫邊俄蒙近事

▲駐海拉爾西員報告海站本月十二三四三日共經過俄國運兵火車五十二次每次三十二兩每車載兵二十五名約計當不下二萬七千餘名俄站長云此兵多半開赴雙城子五及墨(二役見吃買以上寿鳥蘇里沿綫)及寬城子一帶駐紮等處原駐之兵悉數退伍歸國云云惟查其退伍之兵由海站經過者日間數次約僅一萬餘名沿中東鳥蘇里路線較前當增加二萬餘名未知其用意何在

▲凡我華商在俄境者必須由俄自治會起領商照方准營業俄擬委任保護亦遂担任保護海拉爾明明爲吾土而今車站界內僅有華商三十餘家每年俄自治會收商票費已不下數千盧布近聞該會提議增加票費於本年俄歷正月一號實行凡華商票價均較前增兩倍如每季向納票費二百元者增至三百元五十元者增至百五十元餘者類推並議定新章凡華商被僱充者每用夥一人亦年納捐三元執事者年十元否則立即逐出租界聞華商已均認可該自治會司帳云照此次增加後會中收入較往年俱可多三倍云

▲青崗縣前任知事于家銘於蒙人未獨立之先曾在道署蒙旗股充差嗣蒙人獨立即被逐出去年春季曾來呼宣撫蒙人一次現經省長派委滿洲里交涉專員在滿觀事於本月十二日經過海呼倫下車在本埠交涉分局小住翌日赴西勝福及俄黨員赴交涉局請于飲宴旋至德海樓宴飲十四日勝福又在署內大設筵席請於及本埠交涉局員何如銘暢飲又觀夜劇至十二鐘始散聞該二君述及勝福文明永陸等席間談及前年獨立迄今種種苦況均悽慘淚下云已落得騎虎難下之勢聞勝福言詞似已有取消獨立之誠意云聞日前勝福曾赴俄領事署談及中國軍隊不日即來呼新俄領事保護其眷屬赴俄西營僑蒙軍統領桂恒及僞衛將軍福祥(係桂恒之子)及兩屯佐領安狗對於取銷獨立異常反對即勝福日前招待于家銘桂恒亦不滿意于去後桂恒安狗竟非常嫌怨勝福及文明謂爾等願意取消獨立汝自行赴省投降吾等決不承認並厲言曰日後再不准勾引華官晉城等語勝福以兵權在其掌握中不敢與辯桂恒乃憤憤而去臨出並言曰倘再敢引華官入城一經查出立即槍斃此輩之凶悍如此可畏勝福之傀儡一說非無因耳

延邊聚衆初報

延邊各境韓民因墾民會強迫入會勒收捐費群情不服在觀察使署具控墾民會強暴行爲己經十有餘起乃近來墾民會員依然四出派捐無忌衆韓民因之大動公憤於本月初七日於局子街聚衆千餘意圖搗毀墾民會事經延吉縣關仲書知事聞知急帶人前往排解不意韓民等持衆要挾不服勸解並有二三兇頑闖至關令面前勢欲動武幸關令差弁在傍急由袖中取出手槍向空開放墾民等開槍方稍卻退未敢暴動然猶擊勢洶洶蝟集不散關以當街聚衆恐遂擾亂治安遂令知地方商埠兩警局速行捕拿當由焦東英周假約兩員率領長警數十並協同遊巡隊將衆墾民拿獲一二百餘人搜出手槍二支一併帶局暫行拘押以憑核辦其餘墾民始鼠竄四散

按圖索驥

奉天南關某家僅一子愛如掌上珠好嬉戲之客春爲子娶媳西馬三家子顧室女該女姣麗無雙故入門後伉儷甚篤不料尤物爲造物所忌遽奪之算郎遂悒悒染病牀蓐健觀只此耽犬不忍終爲久斷當備委託冰人履續之奈抱兒抱入催求舊宗官女貌非若前妻者甯缺毋濫不得已顧氏向留寫真影片逢受塞條物色之竟就而疾卻前經其親推納王姓女雖不及顧婦之美而幽閒貞靜可稱隱觀拒該子下愚不移終相翻語謂王氏係父親所願請跟父親我是不要的云云該兒默無一言同人聞之無不嗤之以鼻云

浙江省議員之判釋

省議員許祖謙任鳳岡(前因省議會公函被逮經軍法科判決三等有期徒刑(刑期爲三年五個月經當事人要求覆訊茲悉此案已經都督府特開軍法會審改判四等有期徒刑定刑期一年零六個月(嗣聞許任二人以前未受徒刑以上之處分且有一定住所職業由其故舊具呈願負監督責任呈請緩刑朱都督寬大爲懷特予允准緩刑四年(已於本月二十二日同時釋出矣

江蘇內務司長辭職呈文

敬呈者切士杰猥以非材忝襄民政鄉邦服務兩載於茲受命於軍民淩亂之秋効職於風雨漂搖之會(曁圖統一叢脞侭言尤追去秋甯亂猝生力疾隨還痛奉職之無狀求引罪以去官時值台節奉命來蘇(兩甯敦迫責以驅驅且當金陵屢爛數遭當創(或世局之命胥賴籌畫而遮蓋數月以來撰循善後秉承渠訓得免願危今幸軍事小休自宜退避賢路況值久病未復尤思休養病軀顧遂初衷惠思解職(明知國步艱難詎敢就安逸然久罹之痾僱屢策之不前俾飛之鳥謀一枝以暫息在今日進退修之暇或他時有効用之年伏乞轉呈大總統另簡賢俊准予免官並懇民政長先賜遴員代理以重職守無任感激待命之至謹呈

群英高等學校 法政 新劇 商業 科 通告

商業科專修校長威迪克傅士辦理課程如英法德三國文字語言商律總論合同信札簿記速記打字等學○新劇科聘有新劇大家教授時事中西各劇敦厚風化普及社會教育爲宗旨三月畢業一年畢業○法政科師威先生教授萬國公法並各國政府審定法律本校附有中西素有經驗之士爲教員○校內設有函授女科半年念二元全年念四元男女均可函授學校另有指定大洋房一座以供寄宿諸生所住陰曆正月十六正式開學校址在法界巨籟達路三百七十五號大洋房即長濱路橋東首是也

程炳麟鑒 元旦日接見來函藉悉一切所慚之款爲數尚微目下諸事可無過慮惟事無証人恐多暗中損失況現在外間知者尚少名譽猶無大礙汝苟能即日返家尚可挽回幸勿爲自誤愚之愚之 安定氏白

設立瓜洲鎮守使之消息

鎮江對江瓜洲地方地當衝要係南北往來必由之路前清時曾設立瓜洲總鎮以重防務光復後取消茲探聞政府擬設立瓜洲鎮守使統率重兵駐紮該處以資鎮懾並聞馮都督有保荐施君從濱爲瓜洲鎮守使之消息不日即須發命令云

黃荳案將成大問題

▲無錫車站泰豐轉運公司代南京客裝運黃荳三百餘担到錫裝運時未攜稅票致貨物與稅票相離(爲國稅廳稽查員查悉當將貨物扣留呈報國稅廳前稅務所長管氏因以撤差後錢稽查員擬將所扣留之貨物全數充公(無錫商會總理華蘀三君曾將賬來辦法電告國稅廳爲泰豐公司剖白旋得國稅廳復函謂華君不免爲奸商朦混有偏袒商人之處(華即函國稅廳力辯泰豐實非漏稅因官廳之紛更有以致此(等語後泰豐公司知不能挽回以該公司含有鐵路轉運買辦之性質(當即以扣留貨物情形告之鐵路洋總管濮愛德氏濮即以國稅廳妨碍路政電達交通部行文國稅廳查訊(惑長意華君運動之力)以華蘀三包庇奸商電呈中央(日前省長忽有訓令到錫罰華蘀三庇護奸商飭無錫縣知事查明拿交法院懲辦(該邑朱知事接令後因深悉華君平日之爲人且恐牽動商家全局是項令文尚未發寘而該邑商人聞此消息昨日在光復門外新商會開會集議對付方法(據由該邑全體商家具名據情呈請縣知事轉呈省長代爲剖白(未識能有效力否

▲又聞此事牽涉滬甯鐵路總辦鍾紫垣君(以鍾氏亦曾爲泰豐轉運公司向國稅廳說項乃爲張處長覆電痛駁(而泰豐公司則與鍾氏亦有關係云

地方通信

○鎮江通信

▲減收徵漕之支配 丹徒縣去歲冬漕既遭兵亂又値旱荒由劉知事具呈省長力求減六征四以恤民困茲已奉到省令允如所請昨將通縣高低荒熟田畝照依四成分別支配啟征冬漕一面出示曉諭十八市鄉業田各戶赶緊赴署完納以便清解所有支配數目照錄如下一城廂市區征足無減潮山征八成七山田有收者征四成七山田無收者征二成七合作四成足色云

▲派員視察警務 江蘇韓省長因各縣警務關係地方治安亟應切實整頓所有各縣警務長一職嗣後統歸行政公署直接委任以一事權仍應另派警務視察員三人輪赴各縣視察隨時報告現已派委龍樹森等三人爲視察員即日出發巡視本埠警界昨已接到此項令文矣

▲北固山擬建陶公祠 丹徒陶公瑛卿爲辛亥年光復鎮江南京有功之人不幸身遭讒謗被害於滬上嗣後迭奉大總統命令昭雪並發帑二千金准予建立專祠去歲陰曆年底陶公之柩由滬來鎮隨同伊母許太夫人之靈櫬出殯喪儀極盛執紼者有千人之多現紳商學界會議建祠地點擇定北固山郵伇如有不敷由同人量力捐助不日即興工建築云

▲盜犯正法 日前徒邑西鄉諫壁鎮霍姓被刧鉅贓並刀傷事主經防兵拿獲盜匪茅得勝徐金標夏得標仲得勝倪審廷等收押在案現經縣知事劉君嚴復訊明確係此案眞正盜犯旋稟奉都督省長電令飭就地正法因於三十號午後將該犯等綁赴西門外寶蓋山行刑並梟首發往犯事地方示衆以昭炯戒

○揚州通信

▲散兵搶刼 江邑北鄉距城數里之槐子橋地方蓄縣除夕夜居民被刧三十餘家計搶去飾物三百餘件旋經失主連夜來城稟報縣署溫知事於元旦日黎明即赴鄉履勘形跡而由警衛隊拿獲匪徒兩人已訊得確供並有前在一百五十一團之兵士遣散後勾結土匪搶掠云

▲影戲開幕 揚城公民龐臺委等創設開明電機影戲公司已奉江都縣知事暨第七十六旅駐揚混城旅批准立案並給示諭保護茲電機業已運到准於二月一號開幕新正得此消遣各界頗爲歡迎云

○杭州通信

▲統捐研究會會期延長 國稅廳因浙省統捐暫行章程現行捐率等項亟應修改暫設統捐研究會等情業已兩誌本報茲聞原定會期係三年一月十六日起至三十一日止現因所議事項尚未終了已延長十日以便詳加討論俾臻完善而免缺漏云

▲酌添人員助理 探聞國稅廳因田賦捐稅驗契印花徵算決算事務殷繁原有人員昨夕從公尚虞不給現已呈准中央酌添一等雇員四人相助爲理昨已委任湯某等四人到廳辦公云

▲函請加委杭嘉兩關稽查絲捐委員 杭關監督函復國稅廳云一月十七日准貴處函開以絲捐爲本省收入大宗稽查自應嚴密現擬仿照前清舊章請由貴監督就當關職員中遴選一人委令隨時前赴杭嘉兩關督飭緝關錄事務每日所有由關報運絲包數目及商人牌號護照暨欵並在內地何局納捐運往何處按照造經圖冊詳細填入報告表內每旬彙送本處備查各員辦公經費應由處每月支給銀七十元即請酌量分配給領俾資津貼事關整理捐務務望察照先行將派定員名函復過處以便加給委狀而專責成並附報告表式等因准此查本監督公署各科職員每日辦公均有專責若委派一人隨時前赴杭嘉兩關稽查絲捐恐兼顧難周轉滋貽誤今擬遴選二人兼充分途並進於本署公務既可隨時兼顧於貴處稽查絲捐等事亦可免顧此失彼覺政有裨益辦公經費仍即以七十元酌量分配杭關四十元嘉關三十元無須再加茲查有本公署科員孫貽熙堪以派委兼充杭關方書紳堪以派委兼充嘉關稽查絲捐事宜相應函復貴處即請查照加給委狀施行云

○寗波通信

▲呈請移駐水警 南田縣知事李沐君自蒞任後以該邑地處海濱向爲盜匪出沒之處致商民被擾不堪其苦故對於捕盜緝匪頗爲注意日前特呈省長請將前駐斐石浦之第八署水警移駐南田往來梭巡以資捍衛乞示遵行等情未知能否邀准也

▲監犯棉衣欵之指撥 鄞縣前任知事劉君祝華前呈送二年十一月分監犯棉衣褲工料洋四百元領欵憑單一紙並附衣莊票據一張請省民政長核示等情茲聞蕭知事奉浙江行政公署指令云查該縣二年分監犯棉衣褲工料費洋四百元准即照銷惟查該縣尚有修造監獄費洋四千元節經飭令存儲聽候指撥各有案所有監犯棉衣褲工料費洋四百元即在前項修理監獄費存欵內動支可也領單暨票據存此令

時評 二

◉心腹之患 (笑)

白狼跳踉於汴鄂皖三省漸成流寇之勢兵來則匪去兵去而匪復來飄忽無定行踪莫測所過刦掠蕩成廢墟嗚呼此亦心腹之患也

最極品

金企公老牌淡奶油

此奶油銷場極廣中外馳名冲咖啡或做各式點心糕餅冰其林等其味甚佳無論男女老幼皆可常服身體強健於衛生有益賜顧者請認明金企公牌爲荷

上海二馬路外灘A二號德記洋行啟

舜水祠落成徵詩文啟

明遺民餘姚朱舜水先生學綜漢宋義歸程朱守志弘道爲有明儒林之殿當弘光魯監國時密圖匡復江上之師身與行間乞師日本遂以終老日本舉國師事先生遺命胡運一日不終遺櫬一日不歸中國既革命日人追理其說敝社長湯蟄老以專祠請于省議會成以[illegible]不贍其長君孝[illegible]方爲議員因先[illegible]辭蟄老乃謀諸浙路公司董事會祠先生於清泰門本站之北農林部張季直總長倡捐五百元土木就舉張都督[illegible]人[illegible]多多知有先生矣舜水之學見重於外邦已非江浙人得私氏國維新表彰潛德尤以鐵定人心浙人近有從祀文廟之議[illegible]兩浙合徵之要點亦爲政學兩途畫一之思點特登報通告四方瀛洲學士儒林文人不啻金玉造贈佳篇不拘一物要歸發明心理鼓吹儒修立國之基深有幸焉惠寄杭城浙路公司轉交至所盼禱

舜水學社同人謹白

汪惕予醫例及新出各種醫書

門診時間上午九時至下午三時止　出診時間下午一時起如係急症隨請隨到不限時刻　醫金門診一圓出診五圓過早與晚照例加倍　住院另有詳章　電話一千六百十二

◎新出醫書◎實扶的里亞血清療法每部一冊價金五角◎消化器病衛生術每部一冊價金五角◎動物催眠術每部一冊價金八角

◎諸病治療催眠術每部一冊價金八角◎產婆學講義每部二冊價金二圓◎胎生學講義每部一冊價金一圓二角◎簡明調劑術每部一冊價金四角

◎教程每部一冊價金七角◎磨工教程每部一冊價金八分◎赤十字條約解釋每部一冊價金六分◎萬國新治療年報每部一冊價金四角

◎（下士卒用）陣中衛生心得每部一冊價金八分◎救急法及衛生法大意每部一冊價金一角◎精神病一夕談每部一冊價金四角

◎內科臨診指南每部一冊價金一元二角◎醫學世界雜誌月出一冊每冊角半現已出至第二十七冊欲定半年或一年者另有定章◎新撰試目力表每張定價五分

◎汪惕予醫士病歷問答書函索不取分文病家原班寄奉

上海英界大馬路泥城橋西首自新醫院啟　各省購書之款郵匯最爲安速如寄郵票一概不收

京都達仁堂樂家老舖

如意狗皮膏　專貼風寒濕麻木勞傷咳嗽筋骨疼痛男婦皆宜

東阿鹿膠　補陰益肝滋腎益氣化痰止嗽理虛調經

全鹿丸　氣血雙補男婦皆宜

參茸藥酒　培補氣血延年種子活絡舒風

虎骨藥酒　治腰腿麻木筋骨疼痛半身不遂五勞七傷

參桂鹿茸丸　專能大補元氣引火歸原調理脾胃益智滋陰

請至上洋英界拋球塲一百念九號門牌　漢口黃陂街鼎家巷口外紅磚門面　外埠函購兌洋立寄

參茸固精膏　專貼滑精下淋腰骨作痛及婦女氣血兩虧

安坤贊育丸　防崩止帶大補諸虛症調引立見奇效

益仙救苦金丹　治氣虛血衰赤白帶下子宮寒冷半產滑胎

萬病回春丹　治痘疹發熱傷風痰壅頭疼身痛乍寒乍熱

保赤萬應散　專治小兒百病如神

秘製鹿胎膏　專治五勞七傷諸虛百損形體羸弱遺精便血

以上數種爲我北京同仁堂著名靈效之品諸君光顧

中將湯

婦人至寶　百發百中

藥價	
四天份	四角五分
一禮拜	七角五分
二禮拜	一元四角
四禮拜	二元五角

中將湯之名聲

傳揚於中外、已非一日矣目下雖然三歲孩童無不知道了可謂名揚天下之第一品

中將湯之信用

雖然叨蒙中外婦人之服用、究竟還是藥品純良功効偉大加之營業上堅守誠實

上圖係中將湯真樣[illegible]新樣防假冒

本舖　日本東京大阪　津村順天堂大藥房

主治効能
○普治子宮各病
○善治月經各病
○月經妄行立愈
○經來腹痛最効
●處女初次行經
●月經愆期
●白帶赤帶
●可免小產流產
●產前產後不可少
●能養血保胎
●能養衛任調和八脈
●常服易孕得子
●能去子核子宮各病
●固本養精之功
○有保腎助陰之功
○能治憂鬱病

經理批發　上海河南路　東亞公司

●各地藥房均有代售

遷移

本藥房今遷移法界天主堂街（法大馬路角南二家）三十二號門牌如蒙　各寶號與貴客光顧請移玉該處是當歡迎無誤再有蒙　各寶號匯洋銀錢郵票貨物等情亦請送至該處爲禱

清快丸總經理處

日信大藥房告白

德律風三千五百七十號

留珍

保證書爲證明藥品研究信用之實據本藥房發行各種經驗良藥如人造自來血非洲樹皮丸等向有證書刊印成冊刻經重印第三集摘要編輯改良裝訂限期出版自下樣版次第告成已付剞劂乃蒙各埠沽客資服自來血女界實之證書論函紛紛寄到本當編入因樣本已經訂定不及加入感款殊深即本來期內郵來南洋毗能石劾暹邏各埠證明自是血及呼嘆香膠效用證函直隸高等檢瘵廳張君武昌文華大學校汪起趁君本埠虹口同善堂金亮卿君贅服自來血補益身體之奇效金君來信附有詠自來血七律詩二首劃切詳明達軍第五師正軍醫官陳君證書等惜遐到時適三集保證書已將出版以上各函只得敬爲珍藏侯編第四集證書再爲列入特登報端先慰　盛意各界諸君如欲索取本藥房新出第三集保證書者祈函示佳址並附下郵票一分即當寄奉此啟

上海五洲藥房謹啟

行草大字典

本書爲臨池家必不可少之本夫書法爲吾國美術之一近今於行草一道尤爲時尚所好研究者必多自高小中學校以及各商業家各政

法院編制法 ◎民律 ◎民事訴訟律
新刑律 ◎商律 ◎刑事訴訟律
總發行所 分發行所

行草大字典

分發行所 總發行所

本書爲臨池家必不可少之本夫書法爲吾國美術之一近今於行草一道尤爲時尚所好研究者必多自高小中學校以及各商業家各政[illegible]

夏[illegible]廣嗣會

外埠來信須寫明寗波路第一百十五號◉本處分設○天津北門外獅子胡同忠成棧內◉南京花牌樓○杭州陳列所

[illegible]

上海鎮守使署醫官 侯光迪博士

侯君前任上海公立醫院紅十字會醫院及禁烟局西醫兼治內外各科婦科花柳病科皮膚病科尤擅戒烟每日午後門診二點鐘起四點鐘止出診四點以後 電話一八一九

茯神精

茯神一物主治心腎不交夜寐不安古來醫家沿用已久效驗昭著但近世藥無專家泡製諸多不良以致同此一藥而功用懸殊者 藥學士徐錫驥將茯神用化學分析取其精華製成新藥名曰茯神精 夜寐不安者服之萬見奇效

價目大盒三元中盒二元小盒一元

總發行所上海清和坊西弄對門 新藥戒烟社

買得此機誠爲獲利無窮之捷徑

凡緯商學界男女[illegible]

用此機較之用縫衣機獲利尤易如用此機有未明瞭者可至本公司隨時教授織法不取分文

按照本公司此一年以來核準之帳計算所收到織戶之襪較之往年加增三十萬打之多均照章發給工資現本公司此項襪之銷場甚廣祇須有購機代織之戶雖倍其數本公司收得仍有銷路 諸君亦願爲本公司工作而分享此項利益乎

家人婦子實惠均占

[illegible]

窮困無舒請來問我

[illegible]

請看湖北李女士之言

[illegible]

上洋楊萬興土棧放盤廣告

本號開設上洋小東門[illegible] 天津河東小關治里李春芳上

驥雲氏 消痰聖品

[illegible] 上海[illegible]絲業會館北[illegible]瓣香廬

止痛如神

彰壽堂藥房獨製玉樹神油不可不備每瓶一元每打十二瓶十元小瓶五角每打五元[illegible]

[illegible]

亞支奶總經理慶祝戒煙之進步

大文明諸公均鑒 [illegible] 上海英大馬路壽康里亞支奶總經理席裕麒鞠躬謹上

各省市鄉公所官戒烟局公鑒

本公司發明亞支奶 [illegible] 黎副總統 各市鄉公所官[illegible] 亞支奶之第一良藥 黎副總統 切勿就近購買直接[illegible] 上海英大馬路壽康里三百三十號亞支奶總經理席裕麒白

◉附告價目每打十二元新藥加重參苓每打十四元批發格外克己

上海德記洋行告白

[illegible]

陸軍部一等軍醫正醫學士 張修爵君 唐乃安君 鑒定 西醫學

強種 精血丸 足供一世之強健

（功用說）人之生也由父精母血而已父以精血[illegible]

[illegible]

價格 大瓶價洋一元二角半 每打洋十二元 小瓶價洋七角半 每打洋七元二角 批發價目格外從廉

總發行所 上海四馬路 中英大藥房

本埠新聞　紀事

公共公廨之主權問題

公共公廨收回管理主權問題業經北京外交部與駐京公使團磋商就緒公廨開讞員及駐滬領事團雙方均接奉電飭交接在即以故駐廨檢察西員麥鼎君於去歲除歷年底乘火車晉京面謁各國公使磋商交還後之辦法各情已誌本報茲聞會審公廨前清本以滬道爲上級機關現擬即歸上海觀察使節制是以接管手續須俟交涉員楊小川君將觀察使管轄範圍與各藩道會議妥洽組織完備並籌定所進行因此接收之期尚不能即定大約須在二月惟聞楊君之意收回後辦法擬仿照內地審檢廳稍行變通廨中辦事之人除考取承發吏司法警察外其餘各科書吏亦擬考取熟悉法律人員俾除積弊云

駐滬法國官紳預備歡迎公使

本埠法國官商得電傳悉駐華法公使康梯君由北京乘車起行即日抵申故滬上官紳預備供張聞訂於二月三號即禮拜二下午八時假英商總會開筵歡迎四號日間復在新落成之法國拋球場設席款待並賀該球場落成之禮所有報名入會歡迎者先向東方銀行及蒲石律師兩處接洽一切云

通告外人至蘇游獵勿近營房

▲預防危險　▲愼重邦交

駐滬外交部特派江蘇交涉員楊小川君前接蘇州關監督兼交涉員函開准江蘇陸軍第二師長朱函開敝師各團營營房附近設有步哨以資戒備現有來蘇各外國人聞將在該駐營地點游獵名不先事防閑誠恐兵士無知將來或有衝突之虞相應函請通知來蘇游歷各外國人勿在各營房附近二百密達以內游獵免生危險而重邦交等由當以各團營營房多在城內外共有若干處係在何處地點即經函詢朱師長詳開地名見復去後茲准朱師長開單函請施行前來合行抄單函達即行查照派員照會各國領事轉飭各外國人如來蘇游歷切勿在各團營營房附近二百密達內狩獵以免危險而重邦交至級公誼云云楊君准函後比即照會駐滬各國領事請爲轉飭各外人知照矣

上海交涉仍歸觀察使

上海觀察使業奉中央任命楊小川君辦理惟楊君原係外交部特派駐滬交涉員是否歸併尚未奉有明文茲悉江蘇民政長韓紫石君因上海交涉事宜前清時原歸上海道兼辦值此財政支絀若將觀察使交涉員分立機關一切行政經費未免縻費已前特電商內務外交兩部請將交涉特派員職務仍歸楊觀察使兼辦無須另行備放以一事權而資撙節已准兩部電復照准昨特令行楊觀察使遵照並聞觀察使職權將來以松太兩屬有各縣爲限云

江蘇厘局之黑暗

上海米業公所昨代米業航商毛錦堂等呈江蘇國稅廳長文云爲受累巨深乞恩整頓事竊商等架船爲業本善良民每月運米五六次皆由灣頭厘局報捐前洋一元即如一船運米三百担抵局投報時先行同局英周□□說好扦子看船船頭錢四元次看艙報捐二百五十担照章六五折繳捐錢三十二千

前清時代每次皆有黑費光復後原照前樣按捐納稅每每加增多數只圖生意推廣不在於此現在該局司扦又加書差烟茶費每只先繳四百文又付批算處茶水錢五百文扦子茶水錢二百文印子錢五百文划子錢一百文河快錢一百文以上共錢三十九千文只發票紙一張上紙寫某客運米五十担遵章七五折計錢六千七百五十文餘公此時又加書差烟茶費一元商等如不能照繳立有留難之患凡商等通帮之船共有百數十號大船運米七八百担中船皆有三四百担之多每船裝米七八十担所有運米之船發票甚少均是不給票者居多如泗涇鎮運出來即到局按名發票即如紅衣幫運揚城食米船五隻謝林黃三等每月送扦子月費洋三十元每船每次運米二百餘担只繳捐錢十千左右每次繳錢均不給票此等陋規實非商等所願付如不呈明受害伊於何抵且該局司事李□□程□□扦食郭□□等同盟之友共有一百餘人皆在淮河各厘局週而復始皆是該帮之人充當現實應局黃□呂□□高郵局郭□□程□□孔仙局劉□□耿□□此皆是會首之人運動指揮初委新任來局用項均有機關處支撥仍設揚州田家巷口宅總機關處藤任到差接辦皆請卜票之豬手舞弊之幹無該盟之人專謀各局舍扦扦食事件上下其手使商等投訴無門凡商等運米往鎮江銷售者每月約有五萬餘担祁伯鎮米行帳目均有可稽之處並非解控茲因受害日多爲此披瀝下情迫求廳長鑒核俯賜飭委幹員前往祁伯等處調查以明心迹而恤商艱叛德上稟

旅滬廣東崇德女學校全體攝影

校址在上海美租界東海寧路積壽里

學生姓名如下

郭黃彭梁鍾麥梁關俞唐崔梁金東霍黃彭黃鄭簡唐伊東陶鄭鄭陳盧冼甘唐彭黃馬陶梁關王趙黃葛程蔡張李楊葉黃何潘梁關盧潘金胡何劉陳屈梁彭梁盧徐梁曾鄭唐鮑譚陳陳辛胡

常祥璽玉志美觀寶妙玉杏富鳳圖劍燊秀麗妙玉瑞彩寶寶惠亞慕獻玉玉金潤寶啟福寶華雪鳳麗佩麗甫智寶印翠寶佩寶瑞瑞佩　惠翠光師甫惠學玉碧德寶重舜惠瑞妙金瑞瑞惠

慈根燕玲英珍康根貞圖元寶鶯芬虹景容英連鵑簪琼香珍玲玉貞輝英蟾華心莊旨珍玉燕蕙仙容文卉葵貞添英心輔英珍結清珠仙容芬芬霞勤念瑰文鍾珍純琴恩如蘭娥娟提竹生卿

財政部征收通行稅

江蘇國稅籌備處接財政部電開於征收通行稅之辦法昨已分行南北兩車務總管查照辦理茲將條件錄下(一)通行稅分三等火車之頭等票輪船之官艙爲一等征百分之十五火車之二等及輪船之上房艙爲二等征百分之十三三等征百分之五(二)通行稅由火車站及輪船公司爲政府於賣票時征收之(三)國稅廳長可以自由派員查驗火車輪船之賣票帳目(四)若查驗帳目而抗不交出處以五十元至千元之罰欵(五)於三月一號實行凡帶有關於公益之車船免稅

續調北警不日抵滬

督辦淞滬水陸警察事宜薩鎮冰君近因滬上南北兩分廳所轄各區署長警自陰歷年後自請銷差者合計百餘人之多即前來之北警亦間有銷差回籍各區署空額太多亟應調補因特商之鄭鎮守使韓民政長電請部中核准在北洋續調北警二百名以資補額聞不日即可抵滬並聞薩君以調用北警因缺額之故昨特令行南北兩分廳長轉飭各區署此後各長警均不准無故自請銷差致有缺額云

五誌德婦被人暗殺案

美租界禮查路十四號門牌德商南門牛肉莊主婦密雪司南門被人謀斃並盜失值洋三萬五千元鑽石金珠飾物以及各國金洋銀幣鈔票等件詳情迭紀本報茲聞工部局各西董及德滬各國西商意見以此案劫去鉅贓且該西婦手指被兇徒割斷可見當時係爲爭奪財物所致則此案之原因純係謀財害命但正兇究爲華人抑係西人一時無從捉摸惟據該西婦之夫德商南門以該兇徒進出毫無痕迹且預將豢養之小黑犬誘閉一室可見決係熟人所爲如果外人決不能預將小黑犬誘閉庶幾一無聲息是以專意於熟人之中詳細揣測有友某洋行數向商貸鉅欵未遂其欲口出怨言茲事難免非因此發生然無確實證據且伺察甲之舉動亦無痕迹可尋是以遲遲未敢披露此外尚有可疑之人因無證據故亦不便懸定傳聞如是姑錄之以俟其後至捕房辦理查緝此案之手續亦異常嚴密云

保公會控告前知事

前知事吳馨經手拆城填濠工程延擱數年迄未工竣而沖漲某等又以吳縣賣城濠基地歧勸城裏租戶設立保公會舉何琛江雁澄薄桂馨爲正副會長並挽前清候補道某甲赴張勛處呈控張即派某返滬調查吳以曾奉部批准不爲之理仍飭經理是項地畝之鄒屏翰限一月內一體變賣該業等無法可施遂由會中籌資請孫仁俊及余某兩人赴京向內務部呈控其理由以城濠均爲國產由發出租各省一律上海不能獨異擾累居民今內務部已批令江蘇省韓紫石君重行查辦諒不日必有省委來申澈底根究也

白狼殺斃教士

法國駐京公使康蒂君來申情形已紀昨報茲悉該公使與法總領事甘世東君以白狼在六安州殺斃司鐸霍邸奚拘擄達韓二教士一案昨又電致外交部孫總長請爲查辦云

閘北推廣租界之風說

閘北推廣租界問題迄未解決茲得政界消息謂政府雖未允准將閘北地方放爲租界惟該處衛生警政以及築路之事擬變通辦法准歸外人管理云云以故該處居民聞之大爲震動以衛生及路警等政之權既允屬於外人則不啻已允推廣租界土地主權勢必隨之俱盡眾情憤懣故擬公呈市政廳電稟省長轉電中央設法阻止以維主權而全國體云

財政部維持廣東紙幣之電

廣幫旅滬領袖唐紹儀伍廷芳諸君前因粵省賭禁廢弛紙幣跌價兩大問題曾在廣肇公所開會電請中央維持茲將財政部照覆三總長復電錄下

▲廣肇公所唐紹儀伍廷芳諸先生鑒佳電悉粵省賭禁萬不能弛深佩卓見紙幣跌價自當竭力維持疊經本部電商粵民政長籌擬辦法已有端緒除令粵民政長外特復財政部豔

調派軍艦赴鄂鎭攝

海軍部前日電令駐滬海軍司令部謂汴鄂毘連邊境邇因白匪甚爲猖獗恐蔓延武漢一帶令速調派軍艦數艘駛赴鄂省駐泊以資防禦匪擾等因海軍李總司令查得上海港中現因所泊軍艦無多且因滬地邇來亦有謠言防範甚爲緊要現飭鄂省需艦鎭攝於昨日令右司令徐君速率楚豫砲艦先行出發漢口擇要駐防云

覓操地練習海軍

駐滬海軍李總司令近奉部令練習海軍學生操法原擬於日間操練因上海素無寬闊操地故練習業經呈部核准指令即就上海製造局附近購買民田數十畝以資學生操演海軍各式欵練令仰迅速飭購等因故由李鼎新總司令前日自飭傳上邑十四圖地保計阿妹致邑諭令承購民田如果圖中能有田畝數十畝堪合海軍學生操練爲操地者務令查明報核價買云

司法部回復律師職務之訓令

司法部令江蘇高等審判廳長及高等檢察廳檢察長訓令云迭據律師陳英章世炎楊景斌陳嗣民以江蘇高等審

吳俊德告白

鄙人經營茶業廿餘載不與聞外事上年舊歷十月曾在滬忽有汪君齊兩邀往蘇豪旅館因素未會面而辭嗣有電話相召亦未往請其來又不至比鄙人□杭嘉曾憑來行當晚有鄉等多人同搜行李逐件開看毫無違禁貨物鄙人本擬早訴倉卒未得訴害者之主名故暫[illegible]

請看

外埠賜購及批發請寄郵政局妥當郵票亦可代銀因有冒牌僞藥暗中抖銷凡託人購或由民局必先郵發一信切記

○本主人由化學發明沈製鏡面散專治男女面上[illegible]

吳俊德告白 [illegible]

判處違法停止律師職務等情呈訴到部茲本部決查律師懲戒本以便民及行之今年不無流弊而律師爲公權之一唯受刑事處分之宣告經判決確定者方始喪失資格至律師暫行章程第三十五條第三款所定之停職處分在此項懲戒章程未經厘訂以前無從實行是律師懲戒應以法令爲根據不得以行政處分遽奪其資格現在律師懲戒會章程業由部厘定公佈陸揚景斌一案業經該廳聲明准其回復律師職務外所有該高等審判廳將律師陳英章世炎陳則民暨朱據呈訴之錢崇固周福年高鄉生溫等停職命令本部應依各該廳審判通則第五條規定撤銷之合令該廳轉行各級審判檢察廳知照及遵照辦理此令

◉崔廳長無南北意見

滬南警察分廳崔鳳舞廳長昨令所屬各區署文云照得本廳長任事以來時已半月內部外區亦經查署就署嗣後惟望一官長盡其職務共濟時艱各長警勵務從善保衛閭里至北來警士對於地方風俗或未周知土著長警宜盡教導之責各署原有巡警祗須自行奮勉勤務毋誤本廳長自當一視同仁照舊錄用須知警察以保衛治安爲天職並無南北之分近日外間又有北警續來之說各警署員勿誤會發生恐慌當此訓令該署長員即便知照轉飭各長警安心服務萬勿誤會自相驚擾是爲至要

◉炮艦保護航商

海軍李總司令以風下時交春令北河將次解凍腰來周河之後海盜案恐今年自應預爲防範於前日令飭永豐砲艦迅赴舞台一帶游弋一俟開凍即行北洋各海面嚴緝海盜以保航商云

◉盜匪搶傷華捕案續誌

總巡捕房九百四十三號暗差華捕顧雲生因於上月二十號夜追捕糾黨行劫四川路勝鳳里口得順小錢莊之盜匪陸榮致被開槍拒捕擊中兩槍子彈未曾穿出當送醫院療治各情迭紀本報茲悉該捕所中之兩彈當時因將陸盜雙手抱住竭力爭持以致反傷在傷口之上部並未陷入腹中以故傷口之上部近日皮膚發現紫色並帶浮腫於前日經西醫驗明且察得皮膚內已經腐爛是以用止痛藥水使該捕服後即在紫腫處剖開將槍彈取出救治傷口已有生機之望該盜匪陸草當經拘入捕房解奉公堂訊押候辦後茲悉在捕房復經刑事檢察員倪克律師及五十號西探頭目安姆斯脫即帶至樓上審事間詳細研詰已供出同黨數人並將當時在傍開槍擊傷九百四十三號華捕顧云生之匪徒姓名供明云該黨羽等六年蹤跡在雲南路福隣里某花烟間以故於前日飭探周志仁偕同三十號西探開前往查緝並無蹤跡因即回稟捕頭核示

◉報紙核准寄郵之手續

南北警廳核省長令開內務司案呈奉內務部令開前據江蘇民政長呈稱內務司案呈據上海縣知事吳馨呈稱郵局認可之各種報紙向由道署核准照會郵局掛號始予遞寄現在由縣核辦茲准郵政總局函開第三期手續官廳所發文函不免紛歧即檢察亦無從責問後應否由上海縣知事署核明知照郵局之處請咨內務部交通部核定辦法指示施行等情到部本部查報紙出版向由各該管警察廳辦理報紙掛號係屬郵局一律應仍歸各該管警察廳核准照會郵局辦理以一事權嗣後凡設有警察廳地方即歸該管警察廳核准如無警察廳地方即由地方長官核辦業經令行江蘇民政長並函達交通部在案茲准交通部函詢地方長官指何級官吏而言等因查縣知事爲直接地面辦理行政事務官吏地方治安負有完全責任報紙爲輿論機關於地方治安關係甚大無警察廳地方所有報紙核准掛號事宜自應歸縣知事核辦除函覆交通部外合亟令行該民政長查照轉飭所屬一體知悉等因奉此查前據上海縣知事來呈業經據情呈奉內務部指令轉行飭遵各在案茲奉前因合再訓令該廳長仰即一體知照此令

◉半年雙餉滿期

駐防製造局之北洋陸軍第四師十三團所部一二三等營各官長士兵自於去年夏間攻敗叛匪之後曾奉部令以二年八月份起至三年一月爲止該團三營一律核發雙餉半年在案昨爲給發一月份第六次雙餉之期故由第七旅旅長傅壽所部各長官士兵到部訓諭以雙餉半年刻已屆滿茲自二月份起仍照陸軍舊制發餉而製造局亦未解最防範不容稍有懈怠務望各該長官督令各該士兵力任保護云云

◉私立法政學校之呈批

滬上私立法政專門學校經部派員調查後飭已一律取銷近有朱瀛等又欲創辦震旦法政專門學校呈請省長立案刻奉批示云教育司案呈據呈擬設法政專門學校籌的款五千元附呈學則並租賃校舍平面圖各一紙請報部立案等情已悉查專門學校規模甚鉅僅籌的款五千元未免己微近時教育部對於此項私立法政學校取締日益加嚴脫非審慎於先必陷困難於後該代表人創辦該校究竟能否完全負責應再明白聲叙呈報部手續並應俟開辦後派員查明核辦仰即知照此批附件姑存

◉海關巡員拿獲竊賊

江海關巡員在東洋公司馬頭築前丸輪船查獲亂黨王大昌一名並在衣箱內搜出誓願書及殺書委任狀簡章札文多件解入海關奉發水巡捕房拘留候解等情（已誌昨報）茲悉淞滬警察督辦薩鎮冰君昨已據新關稅務司將該犯王大昌（即王樹積）並證據一箱內計救國接應團簡章九十二紙誓願書七綱委任七紙委札二百六十二紙救國接應團團員證二千七百紙送由外交部特派員楊小川君轉解前來薩督辦當派本署稽查員宣將人犯證物一併押交南市警察分廳收管崔廳長分飭長警嚴行管押俟司法科預審後轉解鎮守使府訊辦

◉查緝不法水手

英商太古公司行駛大連灣等處之西官輪船水手頭目陸貴香因將附搭該輪前往大連之女傭小金鐘誘閉下層密室圖奸不遂糾同甲乙等水手將該女傭上下衣褲去恃強奸污鎖閉不放迨船抵大連經日本警官上船查驗始經日本憲兵將該女傭救出詰悉前情即將水手某甲拘押陸即乘間逃逸茲因偵知陸已乘他輪潛逃回申故由該處警署電請駐滬日領事轉請公共捕房查緝並函商請英領飭知該輪船公司責成該輪買辦者落薦保人將陸交出盡法懲辦以維行旅云

◉趕造大炮呈部試驗

南市製造局因陸軍部委軍械科員韓筋春霖君來申令工匠先製改良麥格沁砲兩尊尅日成就以便呈部試驗援敕仿製庶得行軍利用旋被工匠將砲緩熔煉遲度以致接裝時竟不能配合延擱日期等情已紀前報前日韓君商會軍械處長謝邦濟君選派匠目另行挑選工匠十餘人督令添放夜工將砲赶速趲事即可運送陸軍部核明候復到即將各廠開工製造云

◉章水天案尚未判決

前大同民黨首領章水天因關謀不軌經中央政府電飭楊交涉員轉行英公廨飭知新關捕房派探將章逮案迭經研訊業刊押候會商堂諭再行定期判決茲聞南道代表律師以此案預審終結迄逾旬日尚未宣判辦法宜佈是以致府代表高易都與理司律師以證據業已呈堂應請早日引渡而被告代表羅禮士律師亦以非無謀爲不軌之實據且大總統復電中有希望發達之語可見章無不正當之行爲應請將案註銷俾免久羈無辜分別函請公廨早日判決云（未完）

◉議員會議改期

北市警廳徐分廳長昨通令各區署署長署員云爲通令事案查各區署長署員原定於星期六來廳會議又定於星期六各區合操南市事未免抵觸現改爲每星期日各區署長署員來廳會議一次每星期五各區巡官來廳會議一次每星期六仍爲各區合操之期鐘點均暫照舊定各該區署長員巡官等督飭巡警照操練以期進行而免有悞爲此通令仰各區署分署一體遵照毋違切切此令

◉添設巡士崗位

淞滬警察第二區第二分署代署員樊天行君以所轄地處南段城垣交隔現在城濠填築交通已達本分署巡警人少不敷遣派特於日前稟呈崔分廳長核准批飭准在北洋陽來派警中挑選一排並用派崗業經樊君將舊班內挑選一排作爲巡邏其新班一班分派在西門新馬路一帶添設崗位駐守已於昨日（即一號）爲始矣

◉總會茶房被人刀傷

廣西路某總會內之茶房姚立三（即小利三）因與甲乙等無賴爲賭負借貸不遂以致結怨於前日傍晚五時行經吉慶坊弄口被甲乙等多人持刀戳傷痛極倒地大喊救命始由巡捕到來將甲乙二人拘獲餘人逃散伙即連同一併帶入捕房將姚轉送醫院療治一面經捕頭向甲乙二人略詰之下飭令收押並飭嚴緝在逃同黨以便澈究

◉匪徒縱火幸即撲滅

高昌廟一帶自舊臘以迄新正謠言復起是以軍警防務被認非常戒嚴東西柵門入夜即閉閑人禁限交通距於前晚夜半二點時突有匪黨將同安里北首即製造局廠南面遍字二百六十四號門牌之竹笆門上縱火焚燒幸由該居戶覺察尚早當即撲滅否則砲廠近在咫尺險遭巨禍昨由第三區巡警張區員往勘之後立即傳諭各崗巡士實力巡緝俱類門禁務須加意嚴禁以防不測

◉協緝盜匪

橋居九二圖屋家橋馮家宅地方之西人劫德吉司家於三十號晚間一時半突來匪徒十餘人各執火器入內劫去金戒銀表各一手鎗三支銀洋數元並刀傷事主該匪徒等即一哄而逸後由失主投報三區警署蕭署長開報立飭探警四面兜拿已無蹤跡一面飛報分廳昨奉徐廳長懸賞洋一百元令飭各區署探警一體協緝務獲解究云

來件

環球中國學生會夜館簡章

弁言 環球各國人智日啟學風奮競無一事而不基於學即無一時而不勵於學故其通國之中學校如林而夜館尤臻極盛蓋以社會事業繁興學無止境少年志士恒於職務之暇孜孜向學斯亦文明促進之大原也滬地學風早萌夜校之開學者雲集而求其學術完備者尚形闕如將奚以植教育之基礎授應用之技能以爭勝於學戰商戰之世界本校有鑒於斯組織此校區區之誠期在宏造人才咸得以實爲國家社會共策富强願來學者共共鑒之

一宗旨 以培植教育基礎補助應用學科務求養成通才咸獲實益各得以所學助國家社會之進化爲宗旨

二學科 一國文二英文（附算術）三德文四法文五東文六商學七簿記八打字九速記

三時間 每晚七時至九時

四畢業 英文德文日文國文修業期限爲六學期商學科簿記科修業期限爲三學期打字科速記科修業期限爲二學期期滿考試得相當之成績者給予畢業文憑

五學費 會員每學期六元非會員九元如有同時報名二班者減收其十分之一

六學額 暫定四百名俟後再行推廣

七校址 大馬路西靜安寺路五十一號寰球中國學生會內

八附則 （一）無論何項功課有十人報名者立即開班（二）每星期四本校請名人演說各種科學凡學生皆當蒞席（三）此簡章如有未適之處隨時修改以求完善

上海寰球中國學生會夜館校長訂定

外埠賜購及批發請寄郵政局安當郵票亦可代銀因有冒牌僞藥暗中抖銷凡託人購或由民局必先郵寄一信切記 ○本主人由化學發明… [illegible]

詞林

勝寒樓詩話

弱菴有癸丑除夕次東坡韻五古一首云頻年事遠游足跡九州半到今滑窮獨閉戶但興歎書史語多誣未足供把玩欲從舊酒人早已四方散塊然滄江上厭與漁樵伴孤身瞑冥冥如夜不肯旦今夕此何夕酒醒燈照案玉梅香勝雪欹壁寒影亂冰花汎茶甌思供醉面盥流年似箭激一去不稍緩且復戀須臾憂來若魚貫平生慕節俠志意頗非慄愧無國士知未敢學吞炭自從燕市歸闔戶守空館天公憫窮人幸賜一冬煖未能念明日笑齒且粲是作自攄襟抱湛然清深鶉居鷇飲可以觀世變已

筆記

秋星閣筆記

中國有扶乩之術新學家往往不信斥爲迷信又嗤爲膺造其實精神作用神與會合自爾通靈實無足奇也初亦有文人弄筆自託於女鬼仙靈久之則亦不期而然憶曾見一書曰仙壇花雨多記降乩仙鬼唱和之作而西青散記中亦多述其事然其降壇詩多挾鬼氣曾憶在某處與二三友人作扶乩乩動爲一女仙臨壇其降壇詩末二句曰千朶白蓮香一瓣至今露濕鳳頭鞋囑余和之時余年纔十七屢和不得適有長者在座不許與乩仙作唱和而罷

又在某叢話上見女仙降壇詩曰草色青青襯馬蹄平山堂畔玉亭西四圍春色濃郊野一片斜陽照曉溪無主野花隨地發有情沙鳥向人啼銷魂最是雷塘路細雨輕煙罩柳堤滿紙都是鬼氣不堪卒讀

時評三

上海拆城填濠與浚工部局訂立契約合築馬路一事有識者皆謂吳前縣知事辦理此事不爲無功而不意不肖紳董之偏欲掣其肘也

要知變賣城基以地價所得之餘款充作工程經費於地方實受利益城根之地分等定價先儘卷租戶承買事極公允何保公會之無事自擾耶

嗚呼保公云何哉保私而已

醫學家

肺癆病之普通智識 (無錫丁福保述)

肺癆病一名肺結核爲世上最多之疾病吾國人病死者百人中約有二十五人因此病而死今先述其原因症狀及治法爲普通智識中所萬不可少者

第一節 原因

病原菌名結核菌爲古弗氏所發見此細菌呈桿狀不易染色既染色者不易脫色

結核菌之外尙有釀膿菌肺炎菌等者稱爲混合傳染

本病可區別爲原發性及續發性二種

(甲)原發性肺癆 此爲獨立而發於肺者區別其原因如左

一空氣傳染 患肺癆者咳嗽噴嚏及談話之際其噴出之涎沫含有結核菌飛散於空氣中觸之則能傳染又患肺癆者吐痰於地其痰中含有結核菌無數至乾燥則變爲塵埃隨空氣飛散四處吾人從口鼻吸入肺中不免傳染

二食物傳染 食物中含有結核菌者食之則能傳染最宜注意者結核菌之乳汁是也結核牛之肉亦爲本病之媒介物而其傳染槪先在腸然後侵入於肺

三媾接傳染 男子患肺癆者其生殖器不呈變化而精液中往往含有結核菌又與泌尿器生殖器結核之婦人媾接亦不免傳染蓋結核菌容易入於尿道遂即侵入於肺也

四先天傳染 此爲遺傳肺癆初生時旣呈肺癆病變化有已成空洞者此爲罕有之例然每見有肺癆蔓延於一家者殆由於結核菌之先天傳染此一家之同胞槪呈所謂癆瘵質因自幼時即與癆瘵者共生活故也

(乙)續發性肺癆 此爲先發於他臟器而後發於肺者結核腺通淋巴管或血管而輸致於肺內故結核性他臟器皆爲肺結核之發源地如骨關節皮膚淋巴腺腸管喉頭及泌尿生殖器之結核皆是最宜注意者氣管枝淋巴管結核往往爲肺結核之前驅是也結核菌先侵入於肺氣胞之基質通過淋巴管達於氣管枝淋巴腺於是起結核性變化傳播於肺遂爲肺癆病又漿液性肋膜炎爲肺結核之前驅往往續發肺癆病

第二節 症狀

本病之經過也其狀態可別爲三(一)呈潛進性患者咳嗽頻發徵覺胸痛體溫稍見上昇運動時呼吸促迫全身違和漸次羸瘦貧血隨之(二)患者平時健康因身體過勞興奮及失望等而俄然咯血(三)先呈重篤之熱性傳染病症候于是頭痛高熱全身倦怠食氣缺損便通不整狀若腸窒扶斯之初期

以上呈潛進性者體溫無顯著之變化僅發微熱而朝時三十六度二三分夕時三十八度上下稱爲亞消耗熱 (未完)

小說

蓓德小傳 (五) (笑)

蓓德雒誦再三仍實諸封筒中巴治乃又携咖啡一壺及冷火腿一盤佐以麵包曰密司芙爾芳胸中得無飢乎請進此點心者蓓德曰謝君見惠巴治曰密斯欲往視臥室乎脫君願往者我當爲導因即導蓓德至一樓上明窗淨几位置亦頗井井室隅一小榻則此衣紅色睡衣之女娃已睡巴治曰此即密司迦因也渠將分佔君室之一隅主人之意囑密司將護此雛因與君同處以便隨時照拂故致如此布置蓓德頷之巴治又曰即此羣犬亦聽密司管理語畢而行蓓德即迅至食堂蓋此際腹中已轆轆作雷鳴矣

當蓓德至餐室時迦因亦下牀則時時往窺蓓德蓓德傾壺中之咖啡即曰密司迦因汝來此何爲宜早就眠矣迦因曰我亦欲得片肉食耳且余犬馬利亞亦頗嗜此蓓德以今日初來一任其飲啖於是迦因大張其胃舉麵包牛乳咖啡亦悉納諸胃中飽餐後乃曰密司芙爾芳汝實佳甚我愛汝願汝永在吾家蓓德聞言良喜曰密司迦因我輩飽餐後可往睡矣明日早起俾汝可以爲余導視一切也迦因曰諾蓓德曰汝家一羣亦均睡眠室中乎迦因曰否祇馬利亞與我同睡室中耳次日朝旭自窗櫺間射入迦因即呼曰速興速興密司蓓德汝何嗜睡有如我之伯母亞盡撤也

大放金錢炮

瑣聞俱樂部

電話競婚

美利堅阿士濱埠市長奇龍乃爾夙以鰥居爲樂不願受室而該埠婦女之鍾情於市長者實繁有徒竟以電話向市長求婚者幾有應接不暇之勢據市長自言近日接得求婚之電話不下數起惟如何答覆則秘密不肯告人但曰凡來向吾求婚者吾常各贈與新衣一襲以答其美意云

◎本埠商務市況◎

匯票 昨逢禮拜本埠中西銀行循例休假是以各國滙票股票均無報告價錢前日如左

大條銀電報(每一盎斯)	二十六辦士十六之七
按金斯爲英國兩名衡金銀珠寶之用每盎斯約中國銀行八錢二分二五	
英國電滙(每上海規元一兩合)	二先令六辦士四之三
英國現滙(每上海規元一兩合)	二先令六辦士十六之十三
電滙四個月滙票(每上海規元一兩合)	二先令七辦士
銀行又進四個月滙票(每上海規元一兩合)	二先令七辦士十六之三
銀行又買六個月滙票(每上海規元一兩合)	二先令七辦士十六之五
滙行四個月定貨票(每上海規元一兩合)	二和令七辦士十六之五
銀行六個月定貨票(每上海規元一兩合)	二先令七辦士十六之七
法國現電滙(每上海規元一兩合)	三法郎二三
又四個月電滙(每上海規元一兩合)	三法郎二九二之一
又六個月電滙(每上海規元一兩合)	三法郎三一二之一
德國電滙(每上海規元一兩合)	二馬克六二二之一
又四個月電滙(每上海規元一兩合)	二馬克六八二乙一
美金元現滙(每上海規元一百兩合)	六十二元八之三
又四個月電滙(每上海規元一百兩合)	六十四元三之一
香港電滙(每一百元合 上海規銀)	七十四兩二之一
日本電滙(每金元一百元合 上海規銀)	七十九兩八之三
印度電滙(每上海規元一百兩合)	一百九十個羅比四之三

金市 二月一日收盤行情如左

現貨條金	三百八十兩
足赤條金	三百八十七兩五錢
沙赤合金	三百八十八兩五錢

錢市 二月一日北市銀銅圓及角子銀拆錢市收盤行情如左

龍洋	七錢二分七厘
英洋	七錢三分零五毫
北洋	七錢二分六厘
小洋	六錢四分四厘五毫
銀拆	借
銅元	一百八十千文
市錢	一百五十二千文
衣牌	一千三百文
洋找	七錢二分六厘
錢找	一千二百文
本洋	七錢二分

▲南市知單▼

▲二月二日市價

規銀	一百七十九千文
淨結英洋	一千三百文
八開	一百十五文
小洋貼水	每角十五文

金融 昨因禮拜日各銀行休息公事銀洋行情均無市報告

糧食 昨日滬南開出之米麥行情如左

北鄉機白米	七元二角至六元六角
南鄉機白米	六元九角至六元四角
常鄉機白米	六元九角至六元三角
蘇同機白米	六元四角至六元一角
泗涇機白米	六元五角至六元一角
角里雙稈白米	六元四角至六元一角
松江高白米	六元四角至六元
周莊白米	六元一角至五元八角
新機洋秈米	六元八角至六元三角
新機杜子秈米	六元五角至六元
新機客秈米	六元二角至五元七角
蘇同白秈米	六元三角至五元九角
高新通元米	八元二角至七元六角
高機白陰元米	七元五角至七元
角里陰元米	七元四角至七元
高小麥	五元三角至四元五角

麵粉 昨日市價如左

紅雙馬牌每袋	一兩五錢二分五
綠雙馬牌	一兩五錢五分
紅兵船	一兩四錢七分五
綠兵船	一兩五錢二分五
紅山鹿	一兩四錢七分五
綠山鹿	一兩五錢二分五
紅犀牛	一兩五錢
綠犀牛	一兩五錢二分五
紅日月	一兩四錢五分
綠日月	一兩五錢
紅天字	一兩五錢
綠天字	一兩五錢二分五
紅藍三馬	一兩五錢
紅藍火車	一兩五錢
綠寶星	一兩五錢

油荳市 昨日滬南油市由本地油坊家與鄉鄉等銷開之夾荳油一百件青中餅五千三百片正荳餅開出之價於左

夾倉荳油每担	八兩九錢
青中餅 每片	二錢零三分六

糖市 昨日滬南各種糖價如左

四溫牢太古車粉每担	六兩四錢
四二五太古車粉	六兩二錢
四溫者太古車粉	六兩
三溫牢太古車粉	五兩九錢
四溫牢東洋車粉	六兩二錢
四溫者東洋車粉	六兩
三溫牢東洋車粉	五兩九錢
嘵囒白糖	五兩九錢
荷囒赤糖	五兩
荷囒次赤	四兩七錢
上湖赤糖	六兩一錢
新湖青糖	五兩
新隆青糖	四兩八錢

桐油 昨日滬南各牌桐油市盤如左

晉泰亨桐油每桶	十二兩四錢
萬興裕桐油	十二兩二錢
瑞泰亨桐油	十兩零五錢
高桑順桐油	九兩五錢
副洪油	九兩二錢
本支油	九兩二錢
桶白油	八兩八錢
桐京油	無市
茶京油	十二兩

火油 昨日市價如左

老牌火油每箱	二兩五錢
虎牌鷹油	二兩三錢七分
帽牌鷹油	二兩一錢六分
英牌鷹油	二兩一錢六分
十字鷹油	二兩〇六分

土市 本埠中西土藥市價如左

三冬公每箱	六千一百三十五兩
陳公	六千二百二十兩
新公	六千二百六十兩
三冬喇	六千二百三十五兩
陳喇	六千二百六十兩
新喇	六千二百六十兩
赤莊(一八二現)	六十二兩

花旗斜紋 茲由客帮銷開之紅盤市價如左

飛龍粗斜每疋	五兩三錢半
人馬弓	五兩一錢
雙兎	四兩九錢半
小貓頭	四兩八錢
大小英	四兩七錢半
三魚	四兩三錢
馬鷄	四兩三錢
雙狗	四兩二錢七五

花旗粗布 昨日市價如左

大鹿甲每疋	五兩一錢
嗆狗頭	五兩一錢半
大狗頭	四兩八錢
馬狗	四兩八錢
大小英	四兩七錢半
嗆牛頭	四兩七錢二五
三兎	四兩七錢二五
大鳥	四兩七錢
小獅球	四兩七錢

花衣 昨日開出紅盤花衣市價如左

通州花衣每担	二十三兩六錢
餘姚花衣	二十二兩

日本紗 昨逢星期紗交甚淡各紗行情如左

二十支紅財神紗大包	一百十五兩
又 日鳥	一百十四兩七五
又 五子	一百十四兩二五
又 什牌	一百十二兩
十六支立馬紗大包	一百十二兩七五
又 三馬	一百十二兩七五
又 麟島	一百十二兩二五
又 藍魚	一百十三兩
又 雙喜	一百〇七兩
又 二喬	一百十一兩
又 魁牌	一百〇九兩

本廠紗 昨逢禮拜紗交甚淡各牌行情如左

二十支五福紗大包	一百十二兩五錢
又 三星	一百十二兩五錢
十六支紅團龍紗大包	一百〇六兩
又 紅龍	一百〇三兩七五
又 三星	一百〇四兩五錢
又 丹鳳	一百〇四兩五錢
又 鐵毛	一百〇一兩七五
又 水月	一百十一兩
又 火車	一百〇八兩五錢
又 日光	一百〇七兩五錢

青年汎報

吳門天笑生譯◎情網 一次久已膾炙人口自印行單行本後已銷至六七千部今再版又出

法國革命 三十年

此書爲法國大文豪囂俄原著吾國東亞病夫譯出文筆典雅曾排日登載時報爲海內所稱